

SCHEDA

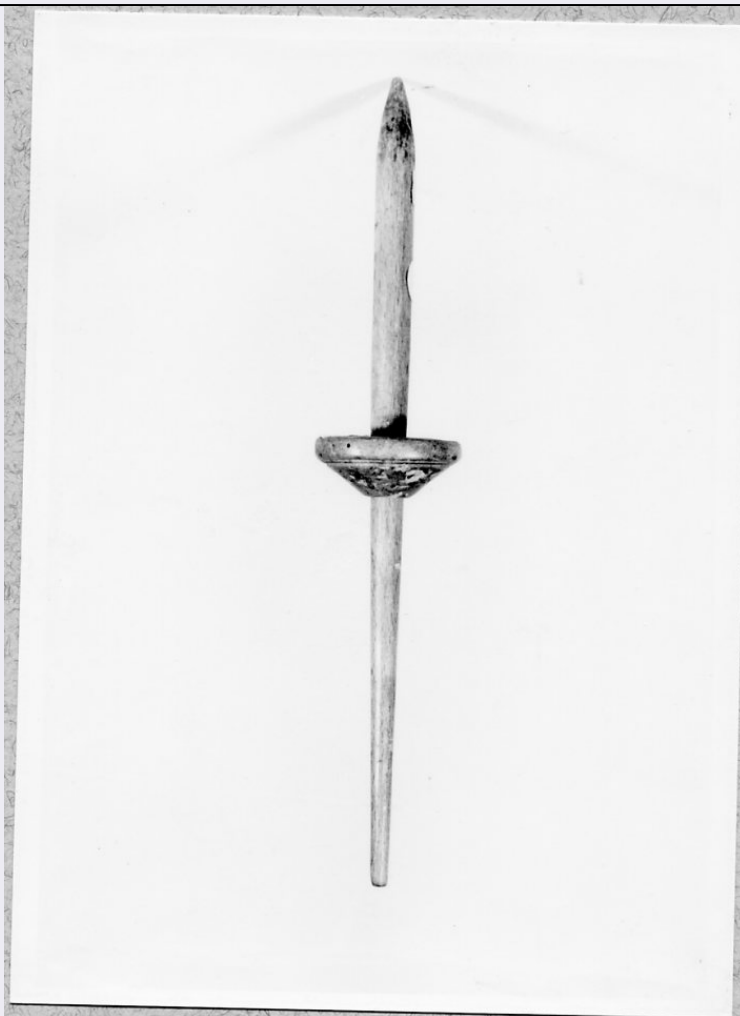

CD - CODICI

TSK - Tipo di scheda BDM

LIR - Livello di ricerca C

NCT - CODICE UNIVOCO

NCTR - Codice regione 17

NCTN - Numero catalogo generale 00029827

ESC - Ente schedatore S24

ECP - Ente competente S24

LC - LOCALIZZAZIONE

PVC - LOCALIZZAZIONE GEOGRAFICO-AMMINISTRATIVA

PVCP - Provincia MT

PVCC - Comune Matera

LDC - COLLOCAZIONE SPECIFICA

LDCT - Tipologia laboratorio

LDCN - Denominazione attuale Laboratorio di restauro-Deposito SPSAE

LDCU - Indirizzo Via della Tecnica - Zona PAIP Matera

LDCM - Denominazione raccolta Raccolta Soprintendenza PSAD - Matera

UB - UBICAZIONE

UBO - Ubicazione originaria	SC
-----------------------------	----

INV - INVENTARIO DI MUSEO O DI COLLEZIONE

INVN - Numero	152
---------------	-----

INVD - Data	1972
-------------	------

LA - ALTRE LOCALIZZAZIONI

TCL - Tipo di localizzazione	di rilevamento
------------------------------	----------------

PRV - LOCALIZZAZIONE GEOGRAFICO-AMMINISTRATIVA

PRVR - Regione	Basilicata
----------------	------------

PRVP - Provincia	MT
------------------	----

PRVC - Comune	Matera
---------------	--------

PRC - COLLOCAZIONE SPECIFICA DI PROVENIENZA

PRCD	NR
------	----

DR - RILEVAMENTO**DRV - DATI DI RILEVAMENTO**

DRVE - Ente responsabile	S24
--------------------------	-----

DRVR - Nome del responsabile della ricerca	Milillo A.
--	------------

DRVD - Data rilevamento	1975/10/30
-------------------------	------------

OG - OGGETTO**OGT - DEFINIZIONE DELL'OGGETTO**

OGTD - Definizione	fuso
--------------------	------

OGTG - Definizione della categoria generale	Casa contadina
---	----------------

OGTE - Definizione della categoria specifica	filatura
--	----------

AU - AUTORE FABBRICAZIONE/ ESECUZIONE**AUF - AUTORE**

AUFN - Nome	NR
-------------	----

AUFA - Dati anagrafici	NR
------------------------	----

ATB - AMBITO DI PRODUZIONE

ATBD - Denominazione	bottega artigiana del legno
----------------------	-----------------------------

ATBM - Motivazione	NR (recupero pregresso)
--------------------	-------------------------

DTF - CRONOLOGIA DI FABBRICAZIONE/ ESECUZIONE

DTFZ - Datazione	sec. XX prima metà
------------------	--------------------

DTFM - Motivazione della datazione	osservazione diretta
------------------------------------	----------------------

MT - DATI TECNICI**MTC - MATERIA E TECNICA**

MTCM - Materia	legno
----------------	-------

MTCT - Tecnica	intaglio/ tornitura
----------------	---------------------

MIS - MISURE

MISU - Unità	cm.
--------------	-----

MISD - Diametro	4.5
MISN - Lunghezza	27.5
UT - USO	
UTF - Funzione	Serve per avvolgere e torcere il filo
UTM - Modalità d'uso	Nella mano sinistra si ha la rocca; la bambagia passa dalla rocca fino alla mano destra; il fuso è tenuto sospeso dalla mano destra con la "mosca" in alto e ruota trasformando la bambagia in filo
UTO - Occasione	durante tutto l'anno
UTS - Cronologia d'uso	1960 ante
CO - CONSERVAZIONE	
STC - STATO DI CONSERVAZIONE	
STCC - Dati di conservazione	mediocre
STCS - Indicazioni specifiche	fessurazioni nel legno
RS - RESTAURI	
RST - DATI DI RESTAURO	
RSTM - Materia	legno
RSTD - Data	1975 ca.
RSTE - Ente responsabile	S24
DA - DATI ANALITICI	
DES - DESCRIZIONE	
DESO - Indicazioni sull'oggetto	Il fuso in legno è attraversato da una rotola a forma conica lievemente tornita (due cerchietti). La parte superiore alla rotola termina a punta.
DESS - Descrizione del soggetto	Colore marrone
NSC - Notizie storico-critiche	I fusi analizzati a Matera potrebbero essere fabbricati anche in caso assemblando i pezzi e mancano talvolta di alcuni pezzi come la "rondella" centrale e la "mosca".
TU - CONDIZIONE GIURIDICA E VINCOLI	
ACQ - ACQUISIZIONE	
ACQT - Tipo di acquisizione	acquisto
ACQN - Nome	Circolo 'La Scaletta'
ACQD - Data	1972
ACQL - Luogo di acquisizione	MT/ Matera
CDG - CONDIZIONE GIURIDICA	
CDGG - Indicazione generica	proprietà dello Stato
CDGS - Indicazione specifica	Soprintendenza PSAD Matera
CDGI - Indirizzo	Via della Tecnica - Zona PAIP Matera
DO - FONTI E DOCUMENTI DI RIFERIMENTO	
FTA - DOCUMENTAZIONE FOTOGRAFICA	
FTAX - Genere	specifiche allegate

FTAP - Tipo	fotografia b/n
FTAN - Codice identificativo	A.F.S. E 10337
BIB - BIBLIOGRAFIA	
BIBX - Genere	di confronto
BIBA - Autore	Caretti, E. - Neviani, M.P.
BIBD - Anno di edizione	1975
BIB - BIBLIOGRAFIA	
BIBX - Genere	di confronto
BIBA - Autore	Pigorini-Beri, C.
BIBD - Anno di edizione	1892
BIB - BIBLIOGRAFIA	
BIBX - Genere	di confronto
BIBA - Autore	Ricci, L.
BIBD - Anno di edizione	1914
BIB - BIBLIOGRAFIA	
BIBX - Genere	di confronto
BIBA - Autore	Uccello, A.
BIBD - Anno di edizione	1973
BIBN - Volume, n. del fascicolo, pagine	pp. 240
BIB - BIBLIOGRAFIA	
BIBX - Genere	di confronto
BIBA - Autore	Degioanni, S.
BIBD - Anno di edizione	1993
BIBN - Volume, n. del fascicolo, pagine	pp. 140
CM - COMPILAZIONE	
CMP - COMPILAZIONE	
CMPD - Data	1975
CMPN - Nome	Milillo A.
FUR - Funzionario responsabile	Jusco S.
FUR - Funzionario responsabile	De Leo M. G.
RVM - TRASCRIZIONE	
RVMD - Data	2003
RVMN - Nome	Bernardi V.
AGG - AGGIORNAMENTO	
AGGD - Data	2003
AGGN - Nome	Bernardi V.
AGG - AGGIORNAMENTO	
AGGD - Data	2006
AGGN - Nome	ARTPAST

AN - ANNOTAZIONI

**OSS - Note e osservazioni
critiche**

La scheda originaria riporta in ATBM: osservazione diretta.