

SCHEDA

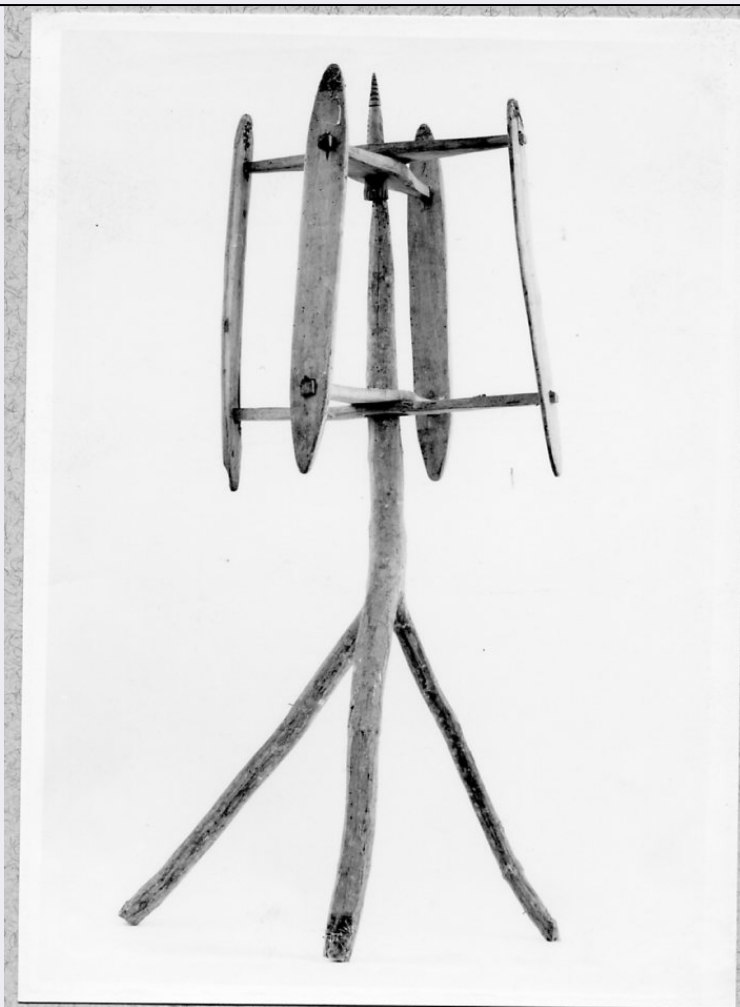

CD - CODICI

TSK - Tipo di scheda BDM

LIR - Livello di ricerca C

NCT - CODICE UNIVOCO

NCTR - Codice regione 17

NCTN - Numero catalogo generale 00029837

ESC - Ente schedatore S24

ECP - Ente competente S24

LC - LOCALIZZAZIONE

PVC - LOCALIZZAZIONE GEOGRAFICO-AMMINISTRATIVA

PVCP - Provincia MT

PVCC - Comune Matera

LDC - COLLOCAZIONE SPECIFICA

LDCT - Tipologia laboratorio

LDCN - Denominazione attuale Laboratorio di restauro-Deposito SPSAE

LDCU - Indirizzo Via della Tecnica - Zona PAIP Matera

LDCM - Denominazione raccolta Raccolta Soprintendenza PSAD - Matera

UB - UBICAZIONE

UBO - Ubicazione originaria	SC
-----------------------------	----

INV - INVENTARIO DI MUSEO O DI COLLEZIONE

INVN - Numero	162
---------------	-----

INVD - Data	1972
-------------	------

LA - ALTRE LOCALIZZAZIONI

TCL - Tipo di localizzazione	di rilevamento
------------------------------	----------------

PRV - LOCALIZZAZIONE GEOGRAFICO-AMMINISTRATIVA

PRVR - Regione	Basilicata
----------------	------------

PRVP - Provincia	MT
------------------	----

PRVC - Comune	Matera
---------------	--------

PRC - COLLOCAZIONE SPECIFICA DI PROVENIENZA

PRCD	NR
------	----

DR - RILEVAMENTO**DRV - DATI DI RILEVAMENTO**

DRVE - Ente responsabile	S24
--------------------------	-----

DRVR - Nome del responsabile della ricerca	Milillo A.
--	------------

DRVD - Data rilevamento	1975/10/27
-------------------------	------------

OG - OGGETTO**OGT - DEFINIZIONE DELL'OGGETTO**

OGTD - Definizione	arcolaio
--------------------	----------

OGTG - Definizione della categoria generale	Casa contadina
---	----------------

OGTE - Definizione della categoria specifica	filatura
--	----------

AU - AUTORE FABBRICAZIONE/ ESECUZIONE**AUF - AUTORE**

AUFN - Nome	NR
-------------	----

AUFA - Dati anagrafici	NR
------------------------	----

ATB - AMBITO DI PRODUZIONE

ATBD - Denominazione	arte dei pastori o bottega artigiana
----------------------	--------------------------------------

ATBM - Motivazione	NR (recupero pregresso)
--------------------	-------------------------

DTF - CRONOLOGIA DI FABBRICAZIONE/ ESECUZIONE

DTFZ - Datazione	sec. XX prima metà
------------------	--------------------

DTFM - Motivazione della datazione	osservazione diretta
------------------------------------	----------------------

MT - DATI TECNICI**MTC - MATERIA E TECNICA**

MTCM - Materia	legno
----------------	-------

MTCT - Tecnica	intaglio/ incisione
----------------	---------------------

MIS - MISURE

MISU - Unità	cm.
--------------	-----

MISA - Altezza	130
MISL - Larghezza	45
UT - USO	
UTF - Funzione	Serve a svolgere la matassa per farne dei gomitoli
UTM - Modalità d'uso	Si svolge la matassa e la si pone sulle braccia dell'oggetto per poi dividerla
UTO - Occasione	durante tutto l'anno
UTS - Cronologia d'uso	1960 ante
CO - CONSERVAZIONE	
STC - STATO DI CONSERVAZIONE	
STCC - Dati di conservazione	mediocre
STCS - Indicazioni specifiche	non totalmente sano e funzionante
RS - RESTAURI	
RST - DATI DI RESTAURO	
RSTM - Materia	legno
RSTD - Data	1975 ca.
RSTE - Ente responsabile	S24
DA - DATI ANALITICI	
DES - DESCRIZIONE	
DESO - Indicazioni sull'oggetto	L'oggetto è composto da due parti: l'arcolaio propriamente detto ed una base. L'arcolaio consta di quattro liste di legno incastrate perpendicolarmente in modo da formare una struttura intorno cui avvolgere il filo, collegato in alto da un perno. Questa struttura mobile e ruotante si inserisce mediante due fori su di una base Quest'ultima è ricavata da un ramo d'albero che verso il basso si dirama in tre parti, su cui tutto l'oggetto poggia.
DESS - Descrizione del soggetto	Sul perno in alto sono presenti delle decorazioni incise (rami e foglie)
ISR - ISCRIZIONI	
ISRC - Classe di appartenenza	descrittiva
ISRL - Lingua	italiana
ISRS - Tecnica di scrittura	a incisione
ISRT - Tipo di caratteri	lettere capitali
ISRP - Posizione	sulla lista superiore
ISRI - Trascrizione	C E
NSC - Notizie storico-critiche	La primitività dell'oggetto che però non perde la sua funzionalità fa pensare che sia stato costruito in ambito domestico dalla cosiddetta "arte dei pastori", in quanto è privo di incisioni di un certa raffinatezza e di tornitura.
TU - CONDIZIONE GIURIDICA E VINCOLI	
ACQ - ACQUISIZIONE	
ACQT - Tipo di acquisizione	acquisto
ACQN - Nome	Circolo 'La Scaletta'

ACQD - Data	1972
ACQL - Luogo di acquisizione	MT/ Matera
CDG - CONDIZIONE GIURIDICA	
CDGG - Indicazione generica	proprietà dello Stato
CDGS - Indicazione specifica	Soprintendenza PSAD Matera
CDGI - Indirizzo	Via della Tecnica - Zona PAIP Matera
DO - FONTI E DOCUMENTI DI RIFERIMENTO	
FTA - DOCUMENTAZIONE FOTOGRAFICA	
FTAX - Genere	specifiche allegate
FTAP - Tipo	fotografia b/n
FTAN - Codice identificativo	A.F.S. E 8568
BIB - BIBLIOGRAFIA	
BIBX - Genere	di confronto
BIBA - Autore	Caretti, E. - Neviani, M.P.
BIBD - Anno di edizione	1975
BIB - BIBLIOGRAFIA	
BIBX - Genere	di confronto
BIBA - Autore	Pigorini-Beri, C.
BIBD - Anno di edizione	1892
BIB - BIBLIOGRAFIA	
BIBX - Genere	di confronto
BIBA - Autore	Ricci, L.
BIBD - Anno di edizione	1914
BIB - BIBLIOGRAFIA	
BIBX - Genere	di confronto
BIBA - Autore	Uccello, A.
BIBD - Anno di edizione	1973
BIBN - Volume, n. del fascicolo, pagine	pp. 240
BIB - BIBLIOGRAFIA	
BIBX - Genere	di confronto
BIBA - Autore	Degioanni, S.
BIBD - Anno di edizione	1993
BIBN - Volume, n. del fascicolo, pagine	pp. 140
CM - COMPILAZIONE	
CMP - COMPILAZIONE	
CMPD - Data	1975
CMPN - Nome	Milillo A.
FUR - Funzionario responsabile	Jusco S.

FUR - Funzionario responsabile	De Leo M. G.
RVM - TRASCRIZIONE	
RVMD - Data	2003
RVMN - Nome	Bernardi V.
AGG - AGGIORNAMENTO	
AGGD - Data	2003
AGGN - Nome	Bernardi V.
AGG - AGGIORNAMENTO	
AGGD - Data	2006
AGGN - Nome	ARTPAST
AN - ANNOTAZIONI	
OSS - Note e osservazioni critiche	La scheda originaria riporta in ATBM: osservazione diretta.