

SCHEDA

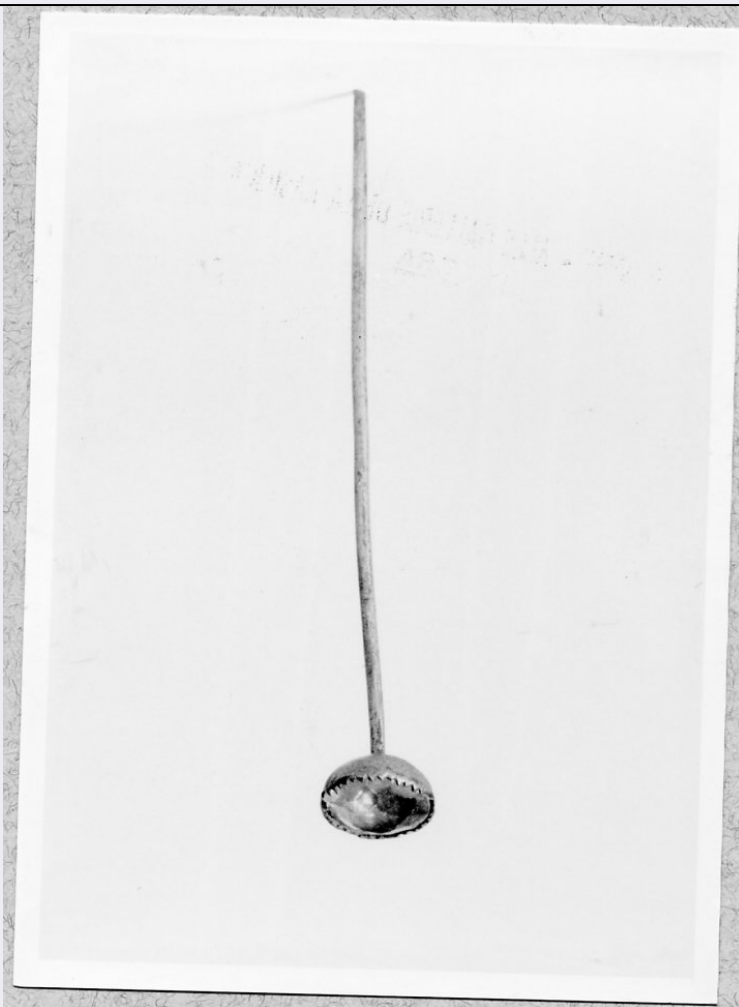

CD - CODICI

TSK - Tipo di scheda BDM

LIR - Livello di ricerca C

NCT - CODICE UNIVOCO

NCTR - Codice regione 17

NCTN - Numero catalogo generale 00029861

ESC - Ente schedatore S24

ECP - Ente competente S24

LC - LOCALIZZAZIONE

PVC - LOCALIZZAZIONE GEOGRAFICO-AMMINISTRATIVA

PVCP - Provincia MT

PVCC - Comune Matera

LDC - COLLOCAZIONE SPECIFICA

LDCT - Tipologia laboratorio

LDCN - Denominazione attuale Laboratorio di restauro-Deposito SPSAE

LDCU - Indirizzo Via della Tecnica - Zona PAIP Matera

LDCM - Denominazione raccolta Raccolta Soprintendenza PSAD - Matera

UB - UBICAZIONE

UBO - Ubicazione originaria	SC
-----------------------------	----

INV - INVENTARIO DI MUSEO O DI COLLEZIONE

INVN - Numero	186
---------------	-----

INVD - Data	1973
-------------	------

LA - ALTRE LOCALIZZAZIONI

TCL - Tipo di localizzazione	di rilevamento
------------------------------	----------------

PRV - LOCALIZZAZIONE GEOGRAFICO-AMMINISTRATIVA

PRVR - Regione	Basilicata
----------------	------------

PRVP - Provincia	MT
------------------	----

PRVC - Comune	Matera
---------------	--------

PRC - COLLOCAZIONE SPECIFICA DI PROVENIENZA

PRCD	NR
------	----

DR - RILEVAMENTO**DRV - DATI DI RILEVAMENTO**

DRVE - Ente responsabile	S24
--------------------------	-----

DRVR - Nome del responsabile della ricerca	Milillo A.
--	------------

DRVD - Data rilevamento	1975/00/00
-------------------------	------------

OG - OGGETTO**OGT - DEFINIZIONE DELL'OGGETTO**

OGTD - Definizione	spillone
--------------------	----------

OGTG - Definizione della categoria generale	abbigliamento
---	---------------

AU - AUTORE FABBRICAZIONE/ ESECUZIONE**AUF - AUTORE**

AUFN - Nome	NR
-------------	----

AUFA - Dati anagrafici	NR
------------------------	----

ATB - AMBITO DI PRODUZIONE

ATBD - Denominazione	Bottega artigiana
----------------------	-------------------

ATBM - Motivazione	NR (recupero pregresso)
--------------------	-------------------------

DTF - CRONOLOGIA DI FABBRICAZIONE/ ESECUZIONE

DTFZ - Datazione	1780 ca.
------------------	----------

DTFM - Motivazione della datazione	inventario acquisizione
------------------------------------	-------------------------

MT - DATI TECNICI**MTC - MATERIA E TECNICA**

MTCM - Materia	argento
----------------	---------

MTCT - Tecnica	fusione
----------------	---------

MTC - MATERIA E TECNICA

MTCM - Materia	pietra
----------------	--------

MTCT - Tecnica	incastonatura
----------------	---------------

MIS - MISURE

MISU - Unità	cm.
MISD - Diametro	1.7
MISN - Lunghezza	13.6
UT - USO	
UTF - Funzione	Serviva per essere inserito nei vestiti o soprattutto nei capelli
UTO - Occasione	Durante tutto l'anno, soprattutto in occasioni festive
CO - CONSERVAZIONE	
STC - STATO DI CONSERVAZIONE	
STCC - Dati di conservazione	discreto
RS - RESTAURI	
RST - DATI DI RESTAURO	
RSTM - Materia	Argento
RSTD - Data	1975 ca.
RSTE - Ente responsabile	S24
DA - DATI ANALITICI	
DES - DESCRIZIONE	
DESO - Indicazioni sull'oggetto	Spillone affusolato ed appuntito si apre in una corolla in cui è inserita una pietra trasparente rossa. La corolla si chiude ai margini sulla pietra con bordo seghettato.
NSC - Notizie storico-critiche	Gli spilloni di tipo semplice facevano parte dell'abbigliamento popolare di buona parte dell'Italia Meridionale. In particolare quelli di tipo semplice come questo hanno una particolare diffusione in Puglia, Basilicata e Calabria
TU - CONDIZIONE GIURIDICA E VINCOLI	
ACQ - ACQUISIZIONE	
ACQT - Tipo di acquisizione	acquisto
ACQN - Nome	Circolo 'La Scaletta'
ACQD - Data	1973
ACQL - Luogo di acquisizione	MT/ Matera
CDG - CONDIZIONE GIURIDICA	
CDGG - Indicazione generica	proprietà dello Stato
CDGS - Indicazione specifica	Soprintendenza PSAD Matera
CDGI - Indirizzo	Via della Tecnica - Zona PAIP Matera
DO - FONTI E DOCUMENTI DI RIFERIMENTO	
FTA - DOCUMENTAZIONE FOTOGRAFICA	
FTAX - Genere	specifiche allegate
FTAP - Tipo	fotografia b/n
FTAN - Codice identificativo	A.F.S. 10323
BIB - BIBLIOGRAFIA	
BIBX - Genere	di confronto
BIBA - Autore	Buttitta, A.

BIBD - Anno di edizione	1963
BIBN - Volume, n. del fascicolo, pagine	"Oreficeria", Enc. Universale dell'Arte, vol. X
BIB - BIBLIOGRAFIA	
BIBX - Genere	di contesto
BIBA - Autore	Lombardi-Satriani, L.
BIBD - Anno di edizione	1969
BIBN - Volume, n. del fascicolo, pagine	pp. 138-140
BIB - BIBLIOGRAFIA	
BIBX - Genere	specifica
BIBA - Autore	A. Rossi
BIBD - Anno di edizione	s.d.
BIBN - Volume, n. del fascicolo, pagine	48 pp.
BIBI - Volume, tavole, figure	80 tavv.
BIB - BIBLIOGRAFIA	
BIBX - Genere	di confronto
BIBA - Autore	Cavalcanti, O.
BIBD - Anno di edizione	1991
BIBN - Volume, n. del fascicolo, pagine	180 pp.
CM - COMPILAZIONE	
CMP - COMPILAZIONE	
CMPD - Data	1975
CMPN - Nome	Milillo A.
FUR - Funzionario responsabile	Jusco S.
FUR - Funzionario responsabile	De Leo M. G.
RVM - TRASCRIZIONE	
RVMD - Data	2003
RVMN - Nome	Bernardi V.
AGG - AGGIORNAMENTO	
AGGD - Data	2003
AGGN - Nome	Bernardi V.
AGG - AGGIORNAMENTO	
AGGD - Data	2006
AGGN - Nome	ARTPAST
AN - ANNOTAZIONI	
OSS - Note e osservazioni critiche	La scheda originaria riporta in ATBM: osservazione diretta.