SCHEDA

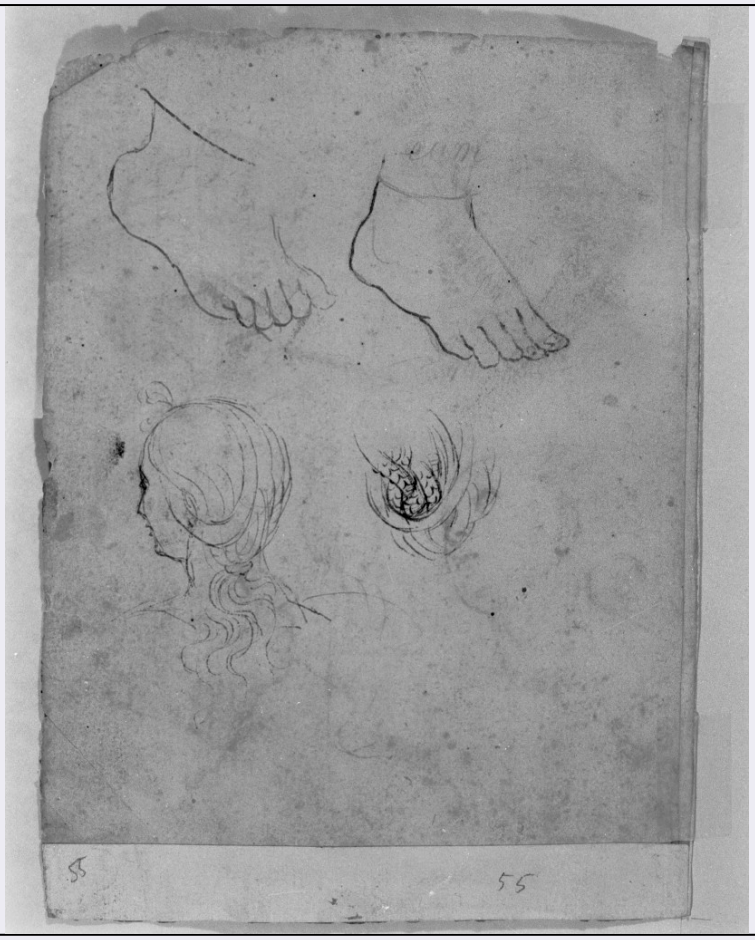

CD - CODICI	
TSK - Tipo scheda	D
LIR - Livello ricerca	P
NCT - CODICE UNIVOCO	
NCTR - Codice regione	05
NCTN - Numero catalogo generale	00250315
ESC - Ente schedatore	S472
ECP - Ente competente	S472
RV - RELAZIONI	
RVE - STRUTTURA COMPLESSA	
RVEL - Livello	2
RVER - Codice bene radice	0500250315
OG - OGGETTO	
OGT - OGGETTO	
OGTD - Definizione	disegno
OGTV - Identificazione	elemento d'insieme
OGTP - Posizione	verso
SGT - SOGGETTO	
SGTI - Identificazione	figure femminili
LC - LOCALIZZAZIONE GEOGRAFICO-AMMINISTRATIVA	

PVC - LOCALIZZAZIONE GEOGRAFICO-AMMINISTRATIVA ATTUALE	
PVCS - Stato	Italia
PVCR - Regione	Veneto
PVCP - Provincia	VE
PVCC - Comune	Venezia
LDC - COLLOCAZIONE SPECIFICA	
LDCT - Tipologia	convento
LDCN - Denominazione	Convento dei Canonici Lateranensi
LDCC - Complesso monumentale di appartenenza	Ex convento dei canonici Lateranensi
LDCU - Denominazione spazio viabilistico	Dorsoduro, 1050
LDCM - Denominazione raccolta	Gallerie dell'Accademia
LDCS - Specifiche	Gabinetto dei disegni e delle stampe
UB - UBICAZIONE E DATI PATRIMONIALI	
INV - INVENTARIO DI MUSEO O SOPRINTENDENZA	
INVN - Numero	55 (recto e verso)
INVD - Data	1870
DT - CRONOLOGIA	
DTZ - CRONOLOGIA GENERICA	
DTZG - Secolo	sec. XVI
DTZS - Frazione di secolo	inizio
DTS - CRONOLOGIA SPECIFICA	
DTSI - Da	1500
DTSV - Validita'	(?)
DTSF - A	1510
DTSL - Validita'	(?)
DTM - Motivazione cronologia	analisi stilistica
AU - DEFINIZIONE CULTURALE	
ATB - AMBITO CULTURALE	
ATBD - Denominazione	ambito fiorentino
ATBM - Motivazione dell'attribuzione	NR (recupero pregresso)
MT - DATI TECNICI	
MTC - Materia e tecnica	carta/ penna/ matita
MIS - MISURE	
MISU - Unita'	mm.
MISA - Altezza	231
MISL - Larghezza	168
CO - CONSERVAZIONE	
STC - STATO DI CONSERVAZIONE	
STCC - Stato di	

conservazione	discreto
DA - DATI ANALITICI	
DES - DESCRIZIONE	
DESO - Indicazioni sull'oggetto	NR (recupero pregresso)
DESI - Codifica Iconclass	NR (recupero pregresso)
DESS - Indicazioni sul soggetto	Parti anatomiche: teste femminili; piedi.
NSC - Notizie storico-critiche	Sembra che tutte e quattro le teste derivino da invenzioni raffaellesche anche se per quella in basso a sinistra è conservato il disegno di Raffaello all'Ashmolean Museum di Oxford. Forma e tipo delle teste superiori fanno pensare a quelle che appaiono per esempio nei cartonetti di Raffaello per la Libreria Piccolomini. Il profilo di uomo anziano, d'altra parte, è forse ripreso da uno studio di Raffaello per un pastore, simile a quello sul foglio cat. 32r/f.33r per la predella dell'Adorazione dei Magi (Ferino Pagden, 1984) in Vaticano, tipo che parrebbe suggerito dalla pittura nordica piuttosto che da uno studio di Leonardo. Ispirandosi proprio a questa testa il Bossi ne tracciava il profilo nelle sue note storico-artistiche attualmente conservate nella Biblioteca Ambrosiana (Fondo G. Bossi, S.P. 6/13 E, fasc.4, c. 66v; S. P. 6/13 B, fasc. II, c.508v) (...).
TU - CONDIZIONE GIURIDICA E VINCOLI	
CDG - CONDIZIONE GIURIDICA	
CDGG - Indicazione generica	proprietà Stato
CDGS - Indicazione specifica	Ministero per i Beni e le Attività Culturali
DO - FONTI E DOCUMENTI DI RIFERIMENTO	
FTA - DOCUMENTAZIONE FOTOGRAFICA	
FTAX - Genere	documentazione allegata
FTAP - Tipo	fotografia b/n
FTAN - Codice identificativo	SBAS VE g000055v
AD - ACCESSO AI DATI	
ADS - SPECIFICHE DI ACCESSO AI DATI	
ADSP - Profilo di accesso	1
ADSM - Motivazione	scheda contenente dati liberamente accessibili
CM - COMPILAZIONE	
CMP - COMPILAZIONE	
CMPD - Data	1984
CMPN - Nome	Ferino Pagden S.
FUR - Funzionario responsabile	Perissa Torrini A.
AGG - AGGIORNAMENTO - REVISIONE	
AGGD - Data	2006
AGGN - Nome	ARTPAST/ Pertosa E.
AGGF - Funzionario responsabile	NR (recupero pregresso)

AN - ANNOTAZIONI	
OSS - Osservazioni	Tecniche verso: matita rossa e penna.