

# SCHEDA

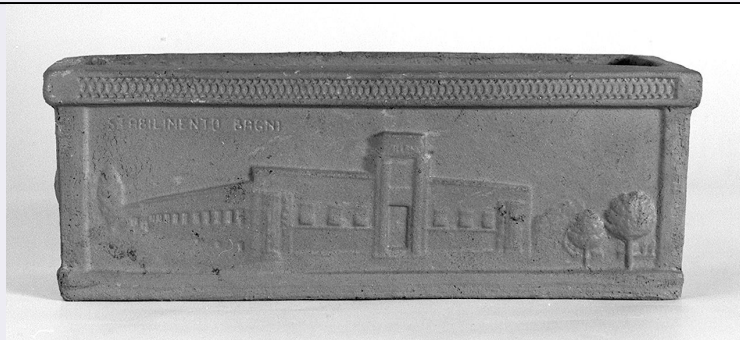

## CD - CODICI

TSK - Tipo di scheda	BDM
LIR - Livello di ricerca	P
<b>NCT - CODICE UNIVOCO</b>	
NCTR - Codice regione	09
NCTN - Numero catalogo generale	00482508
ESC - Ente schedatore	C18 (L.160/88)
ECP - Ente competente	S61

## LC - LOCALIZZAZIONE

### PVC - LOCALIZZAZIONE GEOGRAFICO-AMMINISTRATIVA

PVCS - Stato	ITALIA
PVCP - Provincia	SI
PVCC - Comune	Trequanda
PVCF - Frazione	Petroio

### LDC - COLLOCAZIONE SPECIFICA

LDCT - Tipologia	palazzo
LDCQ - Qualificazione	comunale
LDCN - Denominazione attuale	Palazzo di proprietà comunale
LDCU - Indirizzo	Via di Val Gelata, 10
LDCM - Denominazione raccolta	Centro Documentazione Terrecotte

## LA - ALTRE LOCALIZZAZIONI

TCL - Tipo di localizzazione	di rilevamento
------------------------------	----------------

### PRV - LOCALIZZAZIONE GEOGRAFICO-AMMINISTRATIVA

PRVR - Regione	Toscana
PRVP - Provincia	SI
PRVC - Comune	Trequanda
PRVF - Frazione	Petroio

### PRC - COLLOCAZIONE SPECIFICA DI PROVENIENZA

PRCD	casa privata Raffaelli (v)
PRCM - Denominazione raccolta/ del raccoglitore	collezione privata Raffaelli Giovanna (v)

<b>PRCU - Denominazione dello spazio viabilistico</b>	Piazza Bruno Buozzi, 1 (v)
<b>OG - OGGETTO</b>	
<b>OGT - DEFINIZIONE DELL'OGGETTO</b>	
<b>OGTD - Definizione</b>	fioriera
<b>OGA - DENOMINAZIONE LOCALE DELL'OGGETTO</b>	
<b>OGAG - Genere di denominazione</b>	consuetudinaria
<b>OGAD - Denominazione</b>	cassetta
<b>AU - AUTORE FABBRICAZIONE/ ESECUZIONE</b>	
<b>ATB - AMBITO DI PRODUZIONE</b>	
<b>ATBD - Denominazione</b>	petroiano (v)
<b>ATBM - Motivazione</b>	documentazione
<b>LDF - LOCALIZZAZIONE GEOGRAFICO-AMMINISTRATIVA</b>	
<b>LDFR - Regione</b>	Toscana
<b>LDFP - Provincia</b>	SI
<b>LDFC - Comune</b>	Trequanda
<b>MOF - Modalità di fabbricazione/ esecuzione</b>	artigianale (v)
<b>DTF - CRONOLOGIA DI FABBRICAZIONE/ ESECUZIONE</b>	
<b>DTFZ - Datazione</b>	1950 post
<b>DTFM - Motivazione della datazione</b>	informazioni raccolte "sul terreno" (v)
<b>MT - DATI TECNICI</b>	
<b>MTC - MATERIA E TECNICA</b>	
<b>MTCM - Materia</b>	terracotta
<b>MTCT - Tecnica</b>	stampo
<b>MIS - MISURE</b>	
<b>MISU - Unità</b>	cm.
<b>MISA - Altezza</b>	7.9
<b>MISL - Larghezza</b>	10.3
<b>MISN - Lunghezza</b>	22.3
<b>MISG - Peso</b>	1075
<b>UT - USO</b>	
<b>UTF - Funzione</b>	coltivare piante
<b>UTM - Modalità d'uso</b>	si riempie di terra e vi si colloca la pianta da coltivare
<b>UTO - Occasione</b>	frequente
<b>UT - USO</b>	
<b>UTF - Funzione</b>	essere esposta (v)
<b>UTO - Occasione</b>	frequente
<b>CO - CONSERVAZIONE</b>	
<b>STC - STATO DI CONSERVAZIONE</b>	
<b>STCC - Dati di conservazione</b>	buono

**DA - DATI ANALITICI****DES - DESCRIZIONE****DESO - Indicazioni  
sull'oggetto**

fiorera

**DESS - Descrizione del  
soggetto**su uno dei lati maggiori su uno dei lati minori su uno dei lati minori  
sulla cornice su uno dei lati lunghi;padiglione di distribuzione delle  
acque di Chianciano Terme;torre dell'orologio di Chianciano**ISR - ISCRIZIONI****ISRC - Classe di  
appartenenza**

descrittiva

**ISRL - Lingua**

italiano

**ISRS - Tecnica di scrittura**

a incisione

**ISRT - Tipo di caratteri**

lettere capitali

**ISRP - Posizione**

in alto a sinistra

**ISRI - Trascrizione**

STABILIMENTO BAGNI

**ISR - ISCRIZIONI****ISRC - Classe di  
appartenenza**

descrittiva

**ISRL - Lingua**

italiano

**ISRS - Tecnica di scrittura**

a rilievo

**ISRT - Tipo di caratteri**

lettere capitali

**ISRP - Posizione**

in basso a destra

**ISRI - Trascrizione**

CHIANCIANO TERME PADIGLIONE DISTRIBUZIONE ACQUE

**ISR - ISCRIZIONI****ISRC - Classe di  
appartenenza**

descrittiva

**ISRL - Lingua**

italiano

**ISRS - Tecnica di scrittura**

a incisione

**ISRT - Tipo di caratteri**

lettere capitali

**ISRP - Posizione**

in basso al centro

**ISRI - Trascrizione**

CHIANCIANO TORRE DELL'OROLOGIO

**STM - STEMMI, EMBLEMI, MARCHI****STMC - Classe di  
appartenenza**

arme

**STMP - Posizione**

su uno dei lati minori

**STMD - Descrizione**

vedi foto

**TU - CONDIZIONE GIURIDICA E VINCOLI****ACQ - ACQUISIZIONE****ACQT - Tipo di acquisizione**

donazione

**ACQN - Nome**

Raffaelli Giovanna

**ACQD - Data**

1992

**ACQL - Luogo di  
acquisizione**

SI/ Trequanda/ Petroio

**CDG - CONDIZIONE GIURIDICA**

<b>CDGG - Indicazione generica</b>	proprietà Ente locale
<b>CDGS - Indicazione specifica</b>	Comune di Trequanda
<b>CDGI - Indirizzo</b>	Piazza Cacciaconti, 1

## DO - FONTI E DOCUMENTI DI RIFERIMENTO

### FTA - DOCUMENTAZIONE FOTOGRAFICA

<b>FTAX - Genere</b>	specifiche allegate
<b>FTAP - Tipo</b>	fotografia b/n
<b>FTAN - Codice identificativo</b>	SBAS SI 26955 P

### FTA - DOCUMENTAZIONE FOTOGRAFICA

<b>FTAX - Genere</b>	specifiche allegate
<b>FTAP - Tipo</b>	fotografia b/n
<b>FTAN - Codice identificativo</b>	SBAS SI 26956 P
<b>FTAT - Note</b>	particolare

### FTA - DOCUMENTAZIONE FOTOGRAFICA

<b>FTAX - Genere</b>	specifiche allegate
<b>FTAP - Tipo</b>	fotografia b/n
<b>FTAN - Codice identificativo</b>	SBAS SI 26957 P
<b>FTAT - Note</b>	particolare

### FTA - DOCUMENTAZIONE FOTOGRAFICA

<b>FTAX - Genere</b>	specifiche allegate
<b>FTAP - Tipo</b>	fotografia b/n
<b>FTAN - Codice identificativo</b>	SBAS SI 26958 P
<b>FTAT - Note</b>	particolare

### INF - DATI RELATIVI ALLE FONTI ORALI

<b>INFN - Nome dell'informatore</b>	Marelli Lara
<b>INFA - Data di nascita</b>	1969/09/01
<b>INFS - Scolarità</b>	licenza media superiore
<b>INFM - Mestiere o professione</b>	studentessa
<b>INFV - Varie</b>	F, nubile, iscritta alla facoltà di Lettere, residente a Castelmuzio Siena

### BIB - BIBLIOGRAFIA

<b>BIBX - Genere</b>	di contesto
<b>BIBA - Autore</b>	Terrecotte Petroio
<b>BIBD - Anno di edizione</b>	1987
<b>BIBH - Sigla per citazione</b>	00001945

## CM - COMPILAZIONE

### CMP - COMPILAZIONE

<b>CMPD - Data</b>	1995
<b>CMPN - Nome</b>	Rossi E.
<b>FUR - Funzionario responsabile</b>	Gnoni C.

**AGG - AGGIORNAMENTO****AGGD - Data**

2006

**AGGN - Nome**

ARTPAST

**AN - ANNOTAZIONI****OSS - Note e osservazioni  
critiche**

l'oggetto non è mai stato usato perché fa parte di una collezione creata da Alfredo Raffaelli per essere donata al museo. La collezione prima di essere donata al museo è stata custodita per un certo periodo di tempo in casa di Renato Lorenzetti. L'oggetto è stato schedato in precedenza da Lara Marelli per il CE.D.L.A.C. (Centro Documentazione Lavoro Contadino) di Siena.(v) L'oggetto e' stato identificato al momento della precatalogazione con il n. PTR133 POC: piano II, prima stanza a sinistra RAC: RACN: Raffaelli Giovanna (v) RACP: Raffaelli Alfredo (v) AUT: AUTN: Raffaelli Alfredo (v) AUTA: 1911/10/07-1989/10/29 (v) AUTM: vasaio (v) TFE: 5 giorni (v) DTZ: STMM: cm 4.6/cm 4.3