

SCHEDA

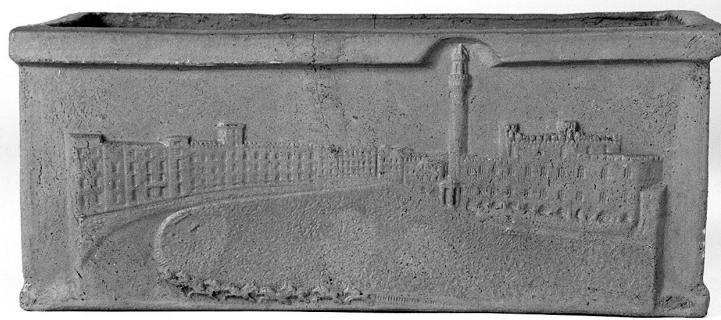

CD - CODICI

TSK - Tipo di scheda	BDM
LIR - Livello di ricerca	P
NCT - CODICE UNIVOCO	
NCTR - Codice regione	09
NCTN - Numero catalogo generale	00482584
ESC - Ente schedatore	C18 (L.160/88)
ECP - Ente competente	S61

LC - LOCALIZZAZIONE

PVC - LOCALIZZAZIONE GEOGRAFICO-AMMINISTRATIVA

PVCS - Stato	ITALIA
PVCP - Provincia	SI
PVCC - Comune	Trequanda
PVCF - Frazione	Petroio

LDC - COLLOCAZIONE SPECIFICA

LDCT - Tipologia	palazzo
LDCQ - Qualificazione	comunale
LDCN - Denominazione attuale	Palazzo di proprietà comunale
LDCU - Indirizzo	Via di Val Gelata, 10
LDCM - Denominazione raccolta	Centro Documentazione Terrecotte

LA - ALTRE LOCALIZZAZIONI

TCL - Tipo di localizzazione	di rilevamento
------------------------------	----------------

PRV - LOCALIZZAZIONE GEOGRAFICO-AMMINISTRATIVA

PRVR - Regione	Toscana
PRVP - Provincia	SI
PRVC - Comune	Trequanda
PRVF - Frazione	Petroio

PRC - COLLOCAZIONE SPECIFICA DI PROVENIENZA

PRCD	casa privata Raffaelli (v)
PRCM - Denominazione raccolta/ del raccoglitore	collezione privata Raffaelli Giovanna (v)

PRCU - Denominazione dello spazio viabilistico

Piazza Bruno Buozzi, 1 (v)

OG - OGGETTO

OGT - DEFINIZIONE DELL'OGGETTO

OGTD - Definizione

fioriera

OGA - DENOMINAZIONE LOCALE DELL'OGGETTO

OGAG - Genere di denominazione

consuetudinaria

OGAD - Denominazione

cassetta (v)

AU - AUTORE FABBRICAZIONE/ ESECUZIONE

ATB - AMBITO DI PRODUZIONE

ATBD - Denominazione

petroiano (v)

ATBM - Motivazione

documentazione

LDF - LOCALIZZAZIONE GEOGRAFICO-AMMINISTRATIVA

LDFR - Regione

Toscana

LDFP - Provincia

SI

LDFC - Comune

Trequanda

MOF - Modalità di fabbricazione/ esecuzione

artigianale

DTF - CRONOLOGIA DI FABBRICAZIONE/ ESECUZIONE

DTFZ - Datazione

sec. XX seconda metà

DTFM - Motivazione della datazione

informazioni raccolte "sul terreno"

MT - DATI TECNICI

MTC - MATERIA E TECNICA

MTCM - Materia

terracotta

MTCT - Tecnica

stampo/ modellatura

MIS - MISURE

MISU - Unità

cm.

MISA - Altezza

9.1

MISL - Larghezza

11.6

MISP - Profondità

7.8

MISN - Lunghezza

22.7

MISS - Spessore

1.2

MISG - Peso

1.30

UT - USO

UTF - Funzione

essere esposto

UTO - Occasione

frequente

UT - USO

UTF - Funzione

coltivare piante e fiori

UTO - Occasione

frequente

CO - CONSERVAZIONE

STC - STATO DI CONSERVAZIONE

STCC - Dati di conservazione	buono
DA - DATI ANALITICI	
DES - DESCRIZIONE	
DESO - Indicazioni sull'oggetto	fioriera
DESS - Descrizione del soggetto	veduta della Piazza del Campo durante la corsa del Palio lupa di profilo a destra con due bambini poppanti su un capitello
ISR - ISCRIZIONI	
ISRC - Classe di appartenenza	documentaria
ISRL - Lingua	italiana
ISRS - Tecnica di scrittura	a rilievo
ISRT - Tipo di caratteri	caratteri gotici
ISRP - Posizione	sulla faccia laterale sinistra
ISRI - Trascrizione	Ricordo/ di/ Siena
ISR - ISCRIZIONI	
ISRC - Classe di appartenenza	documentaria
ISRL - Lingua	italiana
ISRS - Tecnica di scrittura	a graffito
ISRT - Tipo di caratteri	corsivo
ISRP - Posizione	cm 1.3/cm 0.6
ISR - ISCRIZIONI	
ISRP - Posizione	sul fondo esterno
ISRI - Trascrizione	Raffaelli
ISR - ISCRIZIONI	
ISRP - Posizione	cm 1.2/cm 0.5
STM - STEMMI, EMBLEMI, MARCHI	
STMC - Classe di appartenenza	arme
STMP - Posizione	sulla faccia laterale destra
STMD - Descrizione	vedi foto
TU - CONDIZIONE GIURIDICA E VINCOLI	
ACQ - ACQUISIZIONE	
ACQT - Tipo di acquisizione	donazione
ACQN - Nome	Raffaelli Giovanna
ACQD - Data	1992
ACQL - Luogo di acquisizione	SI/ Trequanda/ Petroio
CDG - CONDIZIONE GIURIDICA	
CDGG - Indicazione generica	proprietà Ente locale
CDGS - Indicazione specifica	Comune di Trequanda

CDGI - Indirizzo	Piazza Cacciaconti, 1
-------------------------	-----------------------

DO - FONTI E DOCUMENTI DI RIFERIMENTO

FTA - DOCUMENTAZIONE FOTOGRAFICA

FTAX - Genere	specifiche allegate
----------------------	---------------------

FTAP - Tipo	fotografia b/n
--------------------	----------------

FTAN - Codice identificativo	SBAS SI 27050 P
-------------------------------------	-----------------

FTA - DOCUMENTAZIONE FOTOGRAFICA

FTAX - Genere	specifiche allegate
----------------------	---------------------

FTAP - Tipo	fotografia b/n
--------------------	----------------

FTAN - Codice identificativo	SBAS SI 27051 P
-------------------------------------	-----------------

FTAT - Note	particolare
--------------------	-------------

FTA - DOCUMENTAZIONE FOTOGRAFICA

FTAX - Genere	specifiche allegate
----------------------	---------------------

FTAP - Tipo	fotografia b/n
--------------------	----------------

FTAN - Codice identificativo	SBAS SI 27052 P
-------------------------------------	-----------------

FTAT - Note	particolare
--------------------	-------------

INF - DATI RELATIVI ALLE FONTI ORALI

INFN - Nome dell'informatore	Palmieri Alfonso
-------------------------------------	------------------

INFA - Data di nascita	1936/11/08
-------------------------------	------------

INFM - Mestiere o professione	pensionato
--------------------------------------	------------

INFV - Varie	M, ex-vasaio
---------------------	--------------

INF - DATI RELATIVI ALLE FONTI ORALI

INFN - Nome dell'informatore	Marelli Lara
-------------------------------------	--------------

INFA - Data di nascita	1969/09/01
-------------------------------	------------

INFS - Scolarità	licenza media superiore
-------------------------	-------------------------

INFM - Mestiere o professione	studentessa
--------------------------------------	-------------

INFV - Varie	F, nubile, frequenta la facoltà di Lettere, residente a Castelmuzio Siena
---------------------	---

REG - REGISTRAZIONI

REGT - Note	audiocassetta: intervista del 14/04/1995
--------------------	--

BIB - BIBLIOGRAFIA

BIBX - Genere	di contesto
----------------------	-------------

BIBA - Autore	Terrecotte Petroio
----------------------	--------------------

BIBD - Anno di edizione	1987
--------------------------------	------

BIBH - Sigla per citazione	00001945
-----------------------------------	----------

CM - COMPILAZIONE

CMP - COMPILAZIONE

CMPD - Data	1995
--------------------	------

CMPN - Nome	Bigliuzzi G.
--------------------	--------------

FUR - Funzionario responsabile	Gnoni C.
---------------------------------------	----------

AGG - AGGIORNAMENTO**AGGD - Data**

2006

AGGN - Nome

ARTPAST

AN - ANNOTAZIONI**OSS - Note e osservazioni
critiche**

l'oggetto non è mai stato usato perché fa parte di una collezione creata da Alfredo Raffaelli per essere donata al museo. La collezione prima di essere donata al museo è stata custodita per un certo periodo di tempo in casa di Renato Lorenzetti L'oggetto e' stato identificato al momento della precatalogazione con il n. PTR131 POC: piano II, prima stanza a sinistra RAC: RACN: Raffaelli Giovanna (v) RACP: Raffaelli Alfredo (v) AUT: AUTN: Raffaelli Alfredo (v) AUTA: 1911 /10/07-1989/10/29 (v) AUTM: vasaio (v) TFE: 5 giorni (v) DTZ: STMM: cm 5.8/cm 5.3