

SCHEDA

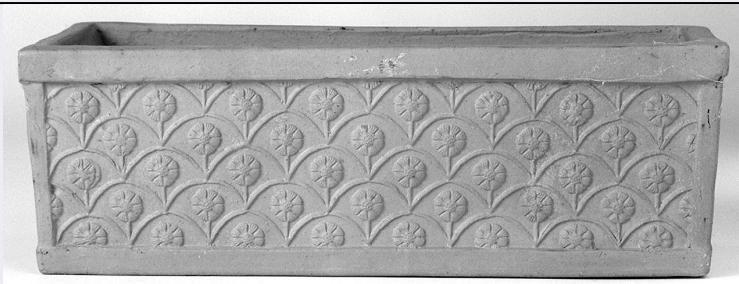

CD - CODICI

TSK - Tipo di scheda	BDM
LIR - Livello di ricerca	P
NCT - CODICE UNIVOCO	
NCTR - Codice regione	09
NCTN - Numero catalogo generale	00482617
ESC - Ente schedatore	C18 (L.160/88)
ECP - Ente competente	S61

LC - LOCALIZZAZIONE

PVC - LOCALIZZAZIONE GEOGRAFICO-AMMINISTRATIVA

PVCS - Stato	ITALIA
PVCP - Provincia	SI
PVCC - Comune	Trequanda
PVCF - Frazione	Petroio

LDC - COLLOCAZIONE SPECIFICA

LDCT - Tipologia	palazzo
LDCQ - Qualificazione	comunale
LDCN - Denominazione attuale	Palazzo di proprietà comunale
LDCU - Indirizzo	Via di Val Gelata, 10
LDCM - Denominazione raccolta	Centro Documentazione Terrecotte

LA - ALTRE LOCALIZZAZIONI

TCL - Tipo di localizzazione	di rilevamento
------------------------------	----------------

PRV - LOCALIZZAZIONE GEOGRAFICO-AMMINISTRATIVA

PRVR - Regione	Toscana
PRVP - Provincia	SI
PRVC - Comune	Trequanda
PRVF - Frazione	Petroio

PRC - COLLOCAZIONE SPECIFICA DI PROVENIENZA

PRCD	casa privata Raffaelli (v)
PRCM - Denominazione raccolta/ del raccogliitore	collezione privata Raffaelli Giovanna (v)
PRCU - Denominazione	

dello spazio viabilistico	Piazza Bruno Buozzi, 1 (v)
---------------------------	----------------------------

OG - OGGETTO

OGT - DEFINIZIONE DELL'OGGETTO

OGTD - Definizione	fioriera
--------------------	----------

OGA - DENOMINAZIONE LOCALE DELL'OGGETTO

OGAG - Genere di denominazione	consuetudinaria
--------------------------------	-----------------

OGAD - Denominazione	cassetta (v)
----------------------	--------------

AU - AUTORE FABBRICAZIONE/ ESECUZIONE

ATB - AMBITO DI PRODUZIONE

ATBD - Denominazione	petroiano (v)
----------------------	---------------

ATBM - Motivazione	documentazione
--------------------	----------------

LDF - LOCALIZZAZIONE GEOGRAFICO-AMMINISTRATIVA

LDFR - Regione	Toscana
----------------	---------

LDFP - Provincia	SI
------------------	----

LDFC - Comune	Trequanda
---------------	-----------

MOF - Modalità di fabbricazione/ esecuzione	artigianale
---	-------------

DTF - CRONOLOGIA DI FABBRICAZIONE/ ESECUZIONE

DTFZ - Datazione	sec. XX seconda metà
------------------	----------------------

DTFM - Motivazione della datazione	informazioni raccolte "sul terreno"
------------------------------------	-------------------------------------

MT - DATI TECNICI

MTC - MATERIA E TECNICA

MTCM - Materia	terracotta
----------------	------------

MTCT - Tecnica	stampo/ modellatura
----------------	---------------------

MIS - MISURE

MISU - Unità	cm.
--------------	-----

MISA - Altezza	9.3
----------------	-----

MISL - Larghezza	12.3
------------------	------

MISP - Profondità	8.5
-------------------	-----

MISN - Lunghezza	27.7
------------------	------

MISS - Spessore	1
-----------------	---

MISG - Peso	1.37
-------------	------

UT - USO

UTF - Funzione	essere esposto
----------------	----------------

UTO - Occasione	frequente
-----------------	-----------

UT - USO

UTF - Funzione	coltivare piante e fiori
----------------	--------------------------

UTO - Occasione	frequente
-----------------	-----------

CO - CONSERVAZIONE

STC - STATO DI CONSERVAZIONE

STCC - Dati di	
----------------	--

conservazione	buono
---------------	-------

DA - DATI ANALITICI

DES - DESCRIZIONE

DESO - Indicazioni sull'oggetto	fioriera
---------------------------------	----------

DESS - Descrizione del soggetto	margherite in serie orizzontale inserite entro motivo decorativo a pelte, su tutte le facce del vaso
---------------------------------	--

ISR - ISCRIZIONI

ISRC - Classe di appartenenza	documentaria
-------------------------------	--------------

ISRL - Lingua	italiana
---------------	----------

ISRS - Tecnica di scrittura	a graffito
-----------------------------	------------

ISRT - Tipo di caratteri	corsivo
--------------------------	---------

ISRP - Posizione	sul fondo esterno
------------------	-------------------

ISRI - Trascrizione	Raffaelli
---------------------	-----------

ISR - ISCRIZIONI

ISRC - Classe di appartenenza	documentaria
-------------------------------	--------------

ISRS - Tecnica di scrittura	a graffito
-----------------------------	------------

ISRT - Tipo di caratteri	numeri arabi
--------------------------	--------------

ISRP - Posizione	cm 1.2/cm 0.4
------------------	---------------

ISR - ISCRIZIONI

ISRP - Posizione	sul fondo esterno
------------------	-------------------

ISRI - Trascrizione	33
---------------------	----

ISR - ISCRIZIONI

ISRP - Posizione	cm 0.9
------------------	--------

TU - CONDIZIONE GIURIDICA E VINCOLI

ACQ - ACQUISIZIONE

ACQT - Tipo di acquisizione	donazione
-----------------------------	-----------

ACQN - Nome	Raffaelli Giovanna
-------------	--------------------

ACQD - Data	1992
-------------	------

ACQL - Luogo di acquisizione	SI/ Trequanda/ Petroio
------------------------------	------------------------

CDG - CONDIZIONE GIURIDICA

CDGG - Indicazione generica

CDGG - Indicazione generica	proprietà Ente locale
-----------------------------	-----------------------

CDGS - Indicazione specifica

CDGS - Indicazione specifica	Comune di Trequanda
------------------------------	---------------------

CDGI - Indirizzo	Piazza Cacciaconti, 1
------------------	-----------------------

DO - FONTI E DOCUMENTI DI RIFERIMENTO

FTA - DOCUMENTAZIONE FOTOGRAFICA

FTAX - Genere	specifiche allegate
---------------	---------------------

FTAP - Tipo	fotografia b/n
-------------	----------------

FTAN - Codice identificativo	SBAS SI 27099 P
------------------------------	-----------------

INF - DATI RELATIVI ALLE FONTI ORALI

INFN - Nome dell'informatore	Marelli Lara
INFA - Data di nascita	1969/09/01
INFS - Scolarità	licenza media superiore
INFM - Mestiere o professione	studentessa
INFV - Varie	F, nubile, residente a Castelmuzio Siena, frequenta la facoltà di Lettere

INF - DATI RELATIVI ALLE FONTI ORALI

INFN - Nome dell'informatore	Palmieri Alfonso
INFA - Data di nascita	1936/11/08
INFM - Mestiere o professione	pensionato
INFV - Varie	M, ex-vasaio

REG - REGISTRAZIONI

REGT - Note	audiocassetta: intervista del 14/04/1995
--------------------	--

BIB - BIBLIOGRAFIA

BIBX - Genere	di contesto
BIBA - Autore	Terrecotte Petroio
BIBD - Anno di edizione	1987
BIBH - Sigla per citazione	00001945

CM - COMPILAZIONE**CMP - COMPILAZIONE**

CMPD - Data	1995
CMPN - Nome	Bigliuzzi G.
FUR - Funzionario responsabile	Gnoni C.

AGG - AGGIORNAMENTO

AGGD - Data	2006
AGGN - Nome	ARTPAST

AN - ANNOTAZIONI

OSS - Note e osservazioni critiche	<p>l'oggetto non è mai stato usato perché fa parte di una collezione creata da Alfredo Raffaelli per essere donata al museo. La collezione prima di essere donata al museo é stata custodita per un certo periodo di tempo in casa di Renato Lorenzetti. L'oggetto e' stato identificato al momento della precatalogazione con il n. PTR213 POC: piano II, prima stanza a sinistra RAC: RACN: Raffaelli Giovanna (v) RACP: Raffaelli Alfredo (v) AUT: AUTN: Raffaelli Alfredo (v) AUTA: 1911 /10/07-1989/10/29 (v) AUTM: vasaio (v) TFE: 5 giorni (v) DTZ:</p>
---	--