

# SCHEDA

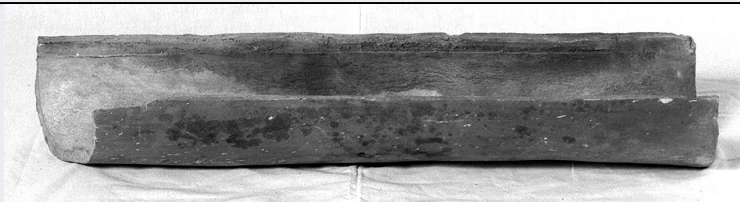

## CD - CODICI

TSK - Tipo di scheda	BDM
LIR - Livello di ricerca	P
<b>NCT - CODICE UNIVOCO</b>	
NCTR - Codice regione	09
NCTN - Numero catalogo generale	00482642
ESC - Ente schedatore	C18 (L.160/88)
ECP - Ente competente	S61

## LC - LOCALIZZAZIONE

### PVC - LOCALIZZAZIONE GEOGRAFICO-AMMINISTRATIVA

PVCS - Stato	ITALIA
PVCP - Provincia	SI
PVCC - Comune	Trequanda
PVCF - Frazione	Petroio

### LDC - COLLOCAZIONE SPECIFICA

LDCT - Tipologia	palazzo
LDCQ - Qualificazione	comunale
LDCN - Denominazione attuale	Palazzo di proprietà comunale
LDCU - Indirizzo	Via di Val Gelata, 10
LDCM - Denominazione raccolta	Centro Documentazione Terrecotte

## LA - ALTRE LOCALIZZAZIONI

TCL - Tipo di localizzazione	di rilevamento
------------------------------	----------------

### PRV - LOCALIZZAZIONE GEOGRAFICO-AMMINISTRATIVA

PRVR - Regione	Toscana
PRVP - Provincia	SI
PRVC - Comune	Trequanda
PRVL - Località	PETROIO

### PRC - COLLOCAZIONE SPECIFICA DI PROVENIENZA

PRCD	casa privata Parissi (v)
PRCM - Denominazione raccolta/ del raccoglitore	collezione privata Parissi Giotto
PRCU - Denominazione dello spazio viabilistico	Via Gramsci, 25

## OG - OGGETTO

**OGT - DEFINIZIONE DELL'OGGETTO**

<b>OGTD - Definizione</b>	gronda
---------------------------	--------

**OGA - DENOMINAZIONE LOCALE DELL'OGGETTO**

<b>OGAG - Genere di denominazione</b>	consuetudinaria
---------------------------------------	-----------------

<b>OGAD - Denominazione</b>	doccio
-----------------------------	--------

**AU - AUTORE FABBRICAZIONE/ ESECUZIONE****ATB - AMBITO DI PRODUZIONE**

<b>ATBD - Denominazione</b>	produzione di petroio
-----------------------------	-----------------------

<b>ATBM - Motivazione</b>	documentazione
---------------------------	----------------

**LDF - LOCALIZZAZIONE GEOGRAFICO-AMMINISTRATIVA**

<b>LDFR - Regione</b>	Toscana
-----------------------	---------

<b>LDFP - Provincia</b>	SI
-------------------------	----

<b>LDFC - Comune</b>	Trequanda
----------------------	-----------

<b>MOF - Modalità di fabbricazione/ esecuzione</b>	artigianale
--	-------------

**DTF - CRONOLOGIA DI FABBRICAZIONE/ ESECUZIONE**

<b>DTFZ - Datazione</b>	1950
-------------------------	------

<b>DTFM - Motivazione della datazione</b>	informazioni raccolte "sul terreno"
---	-------------------------------------

**MT - DATI TECNICI****MTC - MATERIA E TECNICA**

<b>MTCM - Materia</b>	terracotta
-----------------------	------------

<b>MTCT - Tecnica</b>	modellatura a stampo
-----------------------	----------------------

**MIS - MISURE**

<b>MISU - Unità</b>	cm.
---------------------	-----

<b>MISL - Larghezza</b>	17.5
-------------------------	------

<b>MISP - Profondità</b>	10
--------------------------	----

<b>MISN - Lunghezza</b>	75
-------------------------	----

<b>MISS - Spessore</b>	2
------------------------	---

<b>MISV - Varie</b>	larg. minima cm 16
---------------------	--------------------

**UT - USO**

<b>UTF - Funzione</b>	canalizzare acqua piovana (v)
-----------------------	-------------------------------

<b>UTM - Modalità d'uso</b>	tale elemento di canalizzazione era collocato lungo l'estremità del tetto e fissato alla muratura per mezzo di ganci metallici; l'acqua veniva convogliata a terra per mezzo di un sistema di tubature
-----------------------------	--

<b>UTO - Occasione</b>	durante la costruzione e la riparazione dei tetti
------------------------	---

**UTN - UTENTE**

<b>UTNN - Nome</b>	Parissi Giotto
--------------------	----------------

<b>UTNA - Dati anagrafici</b>	1912/08/16
-------------------------------	------------

<b>UTNM - Mestiere o professione</b>	vasaio
--------------------------------------	--------

**UTL - LOCALIZZAZIONE GEOGRAFICO-AMMINISTRATIVA**

<b>UTLR - Regione</b>	Toscana
-----------------------	---------

<b>UTLP - Provincia</b>	SI
<b>UTLC - Comune</b>	Trequanda
<b>UTLL - Località</b>	PETROIO
<b>CO - CONSERVAZIONE</b>	
<b>STC - STATO DI CONSERVAZIONE</b>	
<b>STCC - Dati di conservazione</b>	cattivo
<b>STCS - Indicazioni specifiche</b>	rotto nel senso della lunghezza
<b>DA - DATI ANALITICI</b>	
<b>DES - DESCRIZIONE</b>	
<b>DESO - Indicazioni sull'oggetto</b>	gronda
<b>TU - CONDIZIONE GIURIDICA E VINCOLI</b>	
<b>ACQ - ACQUISIZIONE</b>	
<b>ACQT - Tipo di acquisizione</b>	donazione
<b>ACQN - Nome</b>	Parissi Giotto
<b>ACQD - Data</b>	1992
<b>ACQL - Luogo di acquisizione</b>	SI/ Trequanda/ Petroio
<b>CDG - CONDIZIONE GIURIDICA</b>	
<b>CDGG - Indicazione generica</b>	proprietà Ente locale
<b>CDGS - Indicazione specifica</b>	Comune di Trequanda
<b>CDGI - Indirizzo</b>	Piazza Cacciaconti, 1
<b>DO - FONTI E DOCUMENTI DI RIFERIMENTO</b>	
<b>FTA - DOCUMENTAZIONE FOTOGRAFICA</b>	
<b>FTAX - Genere</b>	specifiche allegate
<b>FTAP - Tipo</b>	fotografia b/n
<b>FTAN - Codice identificativo</b>	SBAS SI 27130 P
<b>INF - DATI RELATIVI ALLE FONTI ORALI</b>	
<b>INFN - Nome dell'informatore</b>	Marelli Lara
<b>INFA - Data di nascita</b>	1969/09/01
<b>INFS - Scolarità</b>	diploma superiore
<b>INFM - Mestiere o professione</b>	studentessa
<b>INFV - Varie</b>	F, nubile, iscritta alla facoltà di Lettere, residente a Castelmuzio Siena
<b>BIB - BIBLIOGRAFIA</b>	
<b>BIBX - Genere</b>	di contesto
<b>BIBA - Autore</b>	Terrecotte Petroio
<b>BIBD - Anno di edizione</b>	1987
<b>BIBH - Sigla per citazione</b>	00001945

**CM - COMPILAZIONE****CMP - COMPILAZIONE**

<b>CMPD - Data</b>	1995
<b>CMPN - Nome</b>	Civitelli S.
<b>FUR - Funzionario responsabile</b>	Gnoni C.

**AGG - AGGIORNAMENTO**

<b>AGGD - Data</b>	2006
<b>AGGN - Nome</b>	ARTPAST

**AN - ANNOTAZIONI****OSS - Note e osservazioni critiche**

oggetto a sezione semicircolare; sulla superficie interna, specialmente al di sotto del bordo dei due lati lunghi, sono evidenti le tracce dello stampo L'oggetto e' stato identificato al momento della precatalogazione con il n. PTR15 POC: piano II, prima stanza a sinistraRAC: RACN: Centro Documentazione Terrecotte (v)RACP: Parissi Giotto detto Cacco (v)UTSD: passataUTSC: 1991 anteAUT: AUTN: Parissi GiottoAUTA: 1912/08/16AUTM: vasaioTFE: 8 giorni (v)DTZ: