

SCHEDA

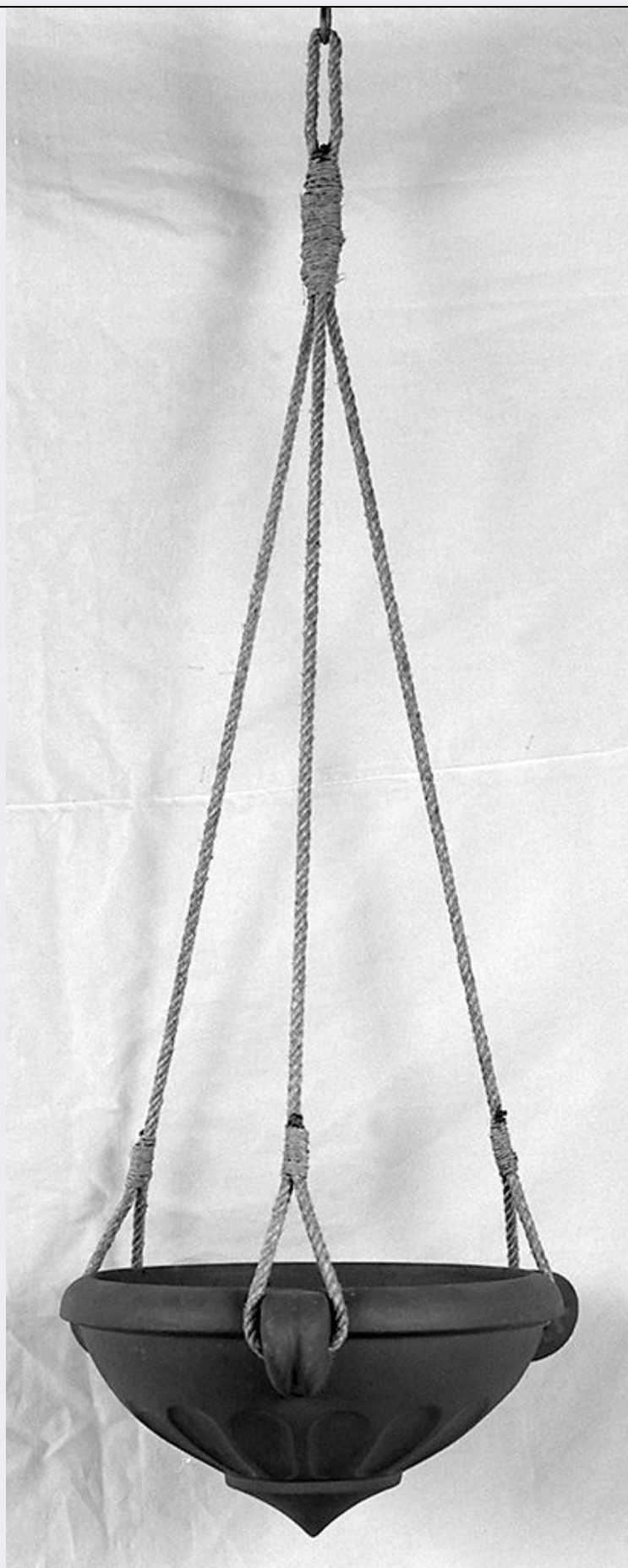

CD - CODICI

TSK - Tipo di scheda

BDM

LIR - Livello di ricerca	P
NCT - CODICE UNIVOCO	
NCTR - Codice regione	09
NCTN - Numero catalogo generale	00482667
ESC - Ente schedatore	C18 (L.160/88)
ECP - Ente competente	S61

LC - LOCALIZZAZIONE

PVC - LOCALIZZAZIONE GEOGRAFICO-AMMINISTRATIVA

PVCS - Stato	ITALIA
PVCP - Provincia	SI
PVCC - Comune	Trequanda
PVCF - Frazione	Petroio

LDC - COLLOCAZIONE SPECIFICA

LDCT - Tipologia	palazzo
LDCQ - Qualificazione	comunale
LDCN - Denominazione attuale	Palazzo di proprietà comunale
LDCU - Indirizzo	Via di Val Gelata, 10
LDCM - Denominazione raccolta	Centro Documentazione Terrecotte

LA - ALTRE LOCALIZZAZIONI

TCL - Tipo di localizzazione	di rilevamento
-------------------------------------	----------------

PRV - LOCALIZZAZIONE GEOGRAFICO-AMMINISTRATIVA

PRVR - Regione	Toscana
PRVP - Provincia	SI
PRVC - Comune	Torrita di Siena
PRVL - Località	PETROIO

PRC - COLLOCAZIONE SPECIFICA DI PROVENIENZA

PRCD	bottega di vasaio
-------------	-------------------

OG - OGGETTO

OGT - DEFINIZIONE DELL'OGGETTO

OGTD - Definizione	portavaso
---------------------------	-----------

AU - AUTORE FABBRICAZIONE/ ESECUZIONE

ATB - AMBITO DI PRODUZIONE

ATBD - Denominazione	produzione italiana
ATBM - Motivazione	documentazione

LDF - LOCALIZZAZIONE GEOGRAFICO-AMMINISTRATIVA

LDFR - Regione	Toscana
LDFP - Provincia	SI
LDFC - Comune	Torrita di Siena

MOF - Modalità di fabbricazione/ esecuzione	artigianale
--	-------------

DTF - CRONOLOGIA DI FABBRICAZIONE/ ESECUZIONE

DTFZ - Datazione	1994
DTFM - Motivazione della datazione	documentazione d'archivio

CMM - COMMITTENZA

CMMN - Nome	Provincia di Siena/ CNA di Siena
CMMD - Data	1994
CMMC - Circostanza	corso di aggiornamento professionale
CMMF - Fonte	documentazione d'archivio

MT - DATI TECNICI**MTC - MATERIA E TECNICA**

MTCM - Materia	terracotta
MTCT - Tecnica	stampo

MTC - MATERIA E TECNICA

MTCM - Materia	corda
MTCT - Tecnica	intreccio

MIS - MISURE

MISU - Unità	cm.
MISA - Altezza	30
MISD - Diametro	40

UT - USO

UTF - Funzione	sostenere vasi
UTM - Modalità d'uso	l'oggetto si appende e vi si pone dentro un vaso
UTO - Occasione	frequente

UTL - LOCALIZZAZIONE GEOGRAFICO-AMMINISTRATIVA

UTLR - Regione	Toscana
UTLP - Provincia	SI
UTLC - Comune	Trequanda
UTLL - Località	PETROIO

CO - CONSERVAZIONE**STC - STATO DI CONSERVAZIONE**

STCC - Dati di conservazione	buono
-------------------------------------	-------

DA - DATI ANALITICI**DES - DESCRIZIONE**

DESO - Indicazioni sull'oggetto	portavaso
DESS - Descrizione del soggetto	intorno alla punta

STM - STEMMI, EMBLEMI, MARCHI

STMC - Classe di appartenenza	marchio
STMP - Posizione	NR (recupero pregresso)
	il marchio è rappresentato dalla parte superiore di un'anfora corredata

STMD - Descrizione	dalla scritta Terrecotte di Petroio
---------------------------	-------------------------------------

TU - CONDIZIONE GIURIDICA E VINCOLI

ACQ - ACQUISIZIONE

ACQT - Tipo di acquisizione	donazione
ACQN - Nome	Terrecotte R.A.M.
ACQD - Data	1994
ACQL - Luogo di acquisizione	SI/ Trequanda/ Petroio

CDG - CONDIZIONE GIURIDICA

CDGG - Indicazione generica	proprietà Ente locale
CDGS - Indicazione specifica	Comune di Trequanda
CDGI - Indirizzo	Piazza Cacciaconti, 1

DO - FONTI E DOCUMENTI DI RIFERIMENTO

FTA - DOCUMENTAZIONE FOTOGRAFICA

FTAX - Genere	specifiche allegate
FTAP - Tipo	fotografia b/n
FTAN - Codice identificativo	SBAS SI 27163 P

INF - DATI RELATIVI ALLE FONTI ORALI

INFN - Nome dell'informatore	Marelli Lara
INFA - Data di nascita	1969/09/01
INFS - Scolarità	diploma superiore
INFM - Mestiere o professione	studentessa
INFV - Varie	F, nubile, iscritta alla facoltà di Lettere, residente a Castelmuzio Siena

BIB - BIBLIOGRAFIA

BIBX - Genere	di contesto
BIBA - Autore	Terrecotte Petroio
BIBD - Anno di edizione	1987
BIBH - Sigla per citazione	00001945

CM - COMPILAZIONE

CMP - COMPILAZIONE

CMPD - Data	1995
CMPN - Nome	Civitelli S.
FUR - Funzionario responsabile	Gnoni C.

AGG - AGGIORNAMENTO

AGGD - Data	2006
AGGN - Nome	ARTPAST

AN - ANNOTAZIONI

	l'oggetto è stato realizzato come una delle proposte progettuali del Corso di aggiornamento professionale "Lavorazione Terrecotte
--	---

**OSS - Note e osservazioni
critiche**

Artistiche di Petroio" tra il maggio e il luglio 1994, organizzato dall'Amministrazione Provinciale di Siena e dalla CNA (Confederazione Nazionale Artigiani) L'oggetto e' stato identificato al momento della precatalogazione con il n. PTR227POC: piano I, stanza centraleTFE: 5 giorniDTZ: STMM: cm 2.2/cm 1.9