SCHEDA

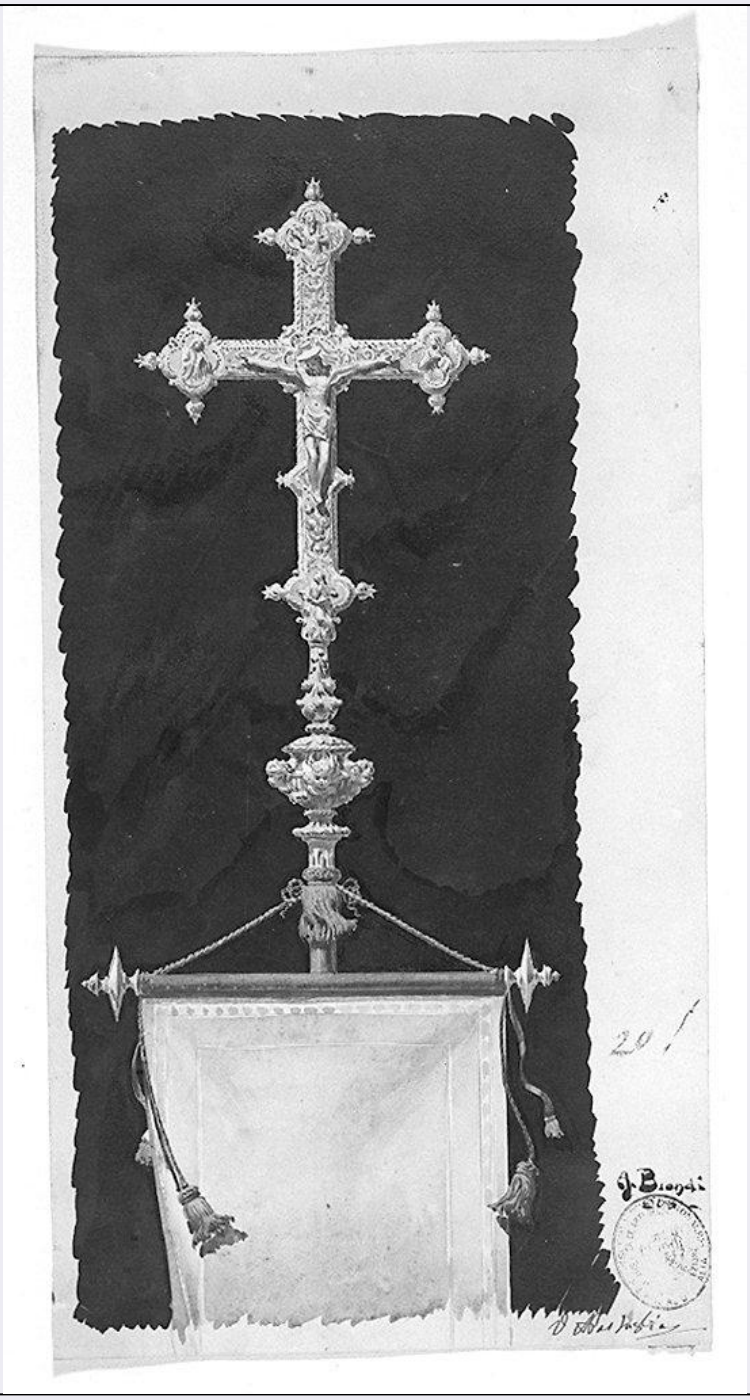

CD - CODICI	
TSK - Tipo di scheda	OA
LIR - Livello di ricerca	P
NCT - CODICE UNIVOCO	
NCTR - Codice regione	15
NCTN - Numero catalogo generale	00217887
NCTS - Suffisso numero catalogo generale	A
ESC - Ente schedatore	S31
ECP - Ente competente	S31
EPR - Ente proponente	S31

LC - LOCALIZZAZIONE	
PVC - LOCALIZZAZIONE GEOGRAFICO-AMMINISTRATIVA	
PVCP - Provincia	NA
PVCC - Comune	NAPOLI
LDC - COLLOCAZIONE SPECIFICA	
LDCT - Tipologia	CHIESA
LDCN - Denominazione	CH. DEI SS.SEVERINO E SOSSIO
LDCC - Complesso monumentale di appartenenza	EX CONVENTO DEI SANTI SEVERINO E SOSSIO
LDCU - Denominazione spazio viabilistico	VIA BARTOLOMEO CAPASSO N.22
LDCS - Specifiche	COLLOCAZIONE NON SPECIFICATA
OG - OGGETTO	
OGT - OGGETTO	
OGTD - Definizione	LAPIDE COMMEMORATIVA
OGTN - Denominazione /dedicazione	DI ALESSANDRO MONTI
DT - CRONOLOGIA	
DTZ - CRONOLOGIA GENERICA	
DTZG - Secolo	sec. XVII
DTZS - Frazione di secolo	PRIMO QUARTO
DTS - CRONOLOGIA SPECIFICA	
DTSI - Da	1622
DTSV - Validità	POST
DTSF - A	1622
DTSL - Validità	POST
DTM - Motivazione cronologica	ISCRIZIONE
AU - DEFINIZIONE CULTURALE	
ATB - AMBITO CULTURALE	
ATBD - Denominazione	BOTTEGA NAPOLETANA
ATBM - Motivazione dell'attribuzione	ANALISI STILISTICA
MT - DATI TECNICI	
MTC - Materia e tecnica	MARMO INCISO
MTC - Materia e tecnica	MARMO BIANCO
MIS - MISURE	
MISA - Altezza	60.00
MISL - Larghezza	130.00
CO - CONSERVAZIONE	
STC - STATO DI CONSERVAZIONE	
STCC - Stato di conservazione	BUONO

TU - CONDIZIONE GIURIDICA E VINCOLI	
CDG - CONDIZIONE GIURIDICA	
CDGG - Indicazione generica	PROPRIETA' ENTE PUBBLICO NON TERRITORIALE
CDGS - Indicazione specifica	FONDO EDIFICI DI CULTO - MINISTERO DEGLI INTERNI
DO - FONTI E DOCUMENTI DI RIFERIMENTO	
FTA - FOTOGRAFIE	
FTAX - Genere	FOTOGRAFIE ALLEGATE
FTAP - Tipo	FOTOGRAFIA B.N.
FTAN - Codice identificativo	31587CAT
VDS - GESTIONI IMMAGINI	
VDST - Tipo	CD ROM
VDSI - Identificazione di volume	00236
VDSP - Posizione	016780
CM - COMPILAZIONE	
CMP - COMPILAZIONE	
CMPD - Data	1989
CMPN - Nome compilatore	CELENTANO C.
FUR - Funzionario responsabile	PETRELLI F.
RVM - TRASCRIZIONE PER MEMORIZZAZIONE	
RVMD - Data registrazione	1997
RVMN - Nome revisore	BORRELLI G.
AGG - AGGIORNAMENTO	
AGGD - Data	2001
AGGN - Nome revisore	ICCD