

SCHEDA

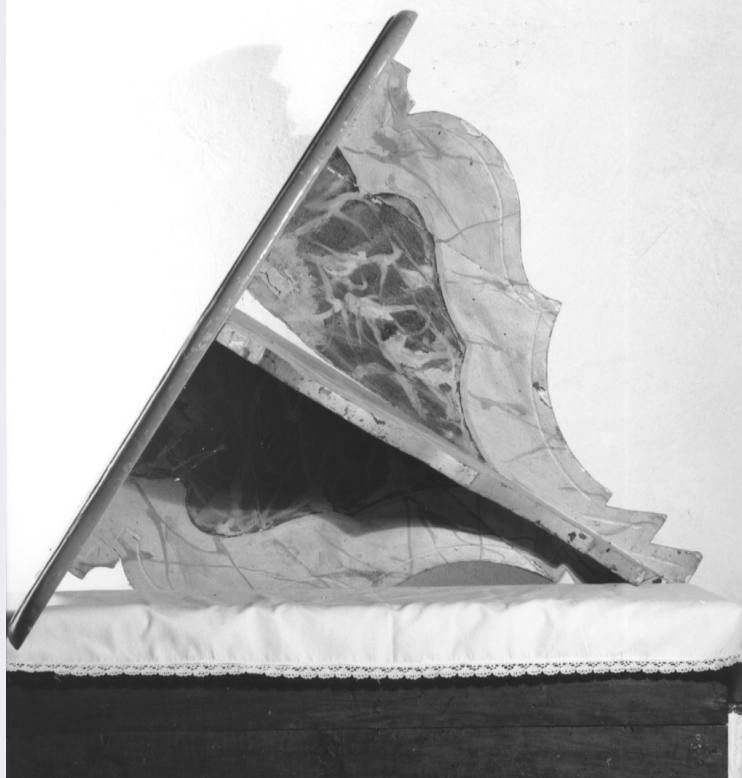

CD - CODICI

TSK - Tipo Scheda OA

LIR - Livello ricerca C

NCT - CODICE UNIVOCO

NCTR - Codice regione 08

NCTN - Numero catalogo generale 00369319

ESC - Ente schedatore S36

ECP - Ente competente S36

OG - OGGETTO

OGT - OGGETTO

OGTD - Definizione console

OGTV - Identificazione serie

QNT - QUANTITA'

QNTN - Numero 4

LC - LOCALIZZAZIONE GEOGRAFICO-AMMINISTRATIVA

PVC - LOCALIZZAZIONE GEOGRAFICO-AMMINISTRATIVA ATTUALE

PVCS - Stato Italia

PVCR - Regione Emilia Romagna

PVCP - Provincia PR

PVCC - Comune Langhirano

LDC - COLLOCAZIONE SPECIFICA**UB - UBICAZIONE E DATI PATRIMONIALI****UBO - Ubicazione originaria** OR**DT - CRONOLOGIA****DTZ - CRONOLOGIA GENERICA****DTZG - Secolo** sec. XIX**DTZS - Frazione di secolo** ultimo quarto**DTS - CRONOLOGIA SPECIFICA****DTSI - Da** 1875**DTSF - A** 1899**DTM - Motivazione cronologia** documentazione**AU - DEFINIZIONE CULTURALE****AUT - AUTORE****AUTR - Riferimento all'intervento** doratore/ stuccatore**AUTM - Motivazione dell'attribuzione** NR (recupero pregresso)**AUTN - Nome scelto** Bovardi Giovanni**AUTA - Dati anagrafici** notizie 1812**AUTH - Sigla per citazione** 00000858**MT - DATI TECNICI****MTC - Materia e tecnica** legno/ intaglio/ pittura/ marmorizzazione**MIS - MISURE****MISA - Altezza** 48.5**MISL - Larghezza** 57.5**MISP - Profondita'** 39**CO - CONSERVAZIONE****STC - STATO DI CONSERVAZIONE****STCC - Stato di conservazione** discreto**DA - DATI ANALITICI****DES - DESCRIZIONE****DESO - Indicazioni sull'oggetto** Console a mensola con piede e piano a profilo mosso, in legno dolce intagliato, dipinto in azzurro celeste pallido (piano) e marmorizzato nei toni del verde antico e del giallo (piede).**DESI - Codifica Iconclass** NR (recupero pregresso)**DESS - Indicazioni sul soggetto** NR (recupero pregresso)**NSC - Notizie storico-critiche**

Nella seduta del 10 febbraio 1811 il "Conciglio della Fabbrica" della Chiesa parrocchiale di Mattaleto deliberava di far realizzare quattro tavolini "attaccati al muro, che sono mezzi tavolini", "da ponere lateralmente alli due altari di S. Antonio [attuale Cappella di San Domenico] e B. V.e Addolorata", in pendant con quelli già esistenti nel presbiterio. Ulteriori notizie si evincono dalla seduta del 7 marzo 1812, durante la quale il Consiglio delibera di far marmorizzare "li

quattro tavolini delli due altari e così li due dell'Altare Maggiore", affidandone l'incarico all' "indoratore" Giovanni Bovardi di Parma, impegnato fin dal 1811 a Mattaleto per altri lavori di restauro (Cfr. busta Adunanze dell'Opera parrocchiale 1810-1828, sc. Mattaleto, presso l'Archivio parrocchiale di Langhirano).

TU - CONDIZIONE GIURIDICA E VINCOLI

CDG - CONDIZIONE GIURIDICA

CDGG - Indicazione generica	proprietà Ente religioso cattolico
------------------------------------	------------------------------------

DO - FONTI E DOCUMENTI DI RIFERIMENTO

FTA - DOCUMENTAZIONE FOTOGRAFICA

FTAX - Genere	documentazione allegata
FTAP - Tipo	fotografia b/n
FTAN - Codice identificativo	SPSAD PR 117742

AD - ACCESSO AI DATI

ADS - SPECIFICHE DI ACCESSO AI DATI

ADSP - Profilo di accesso	3
ADSM - Motivazione	scheda di bene non adeguatamente sorvegliabile

CM - COMPILAZIONE

CMP - COMPILAZIONE

CMPD - Data	2002
CMPN - Nome	Mavilla A.
FUR - Funzionario responsabile	Loda A.

RVM - TRASCRIZIONE PER INFORMATIZZAZIONE

RVMD - Data	2006
RVMN - Nome	ARTPAST/ Nemi S.

AGG - AGGIORNAMENTO - REVISIONE

AGGD - Data	2006
AGGN - Nome	ARTPAST/ Nemi S.
AGGF - Funzionario responsabile	NR (recupero pregresso)

AN - ANNOTAZIONI