SCHEDA

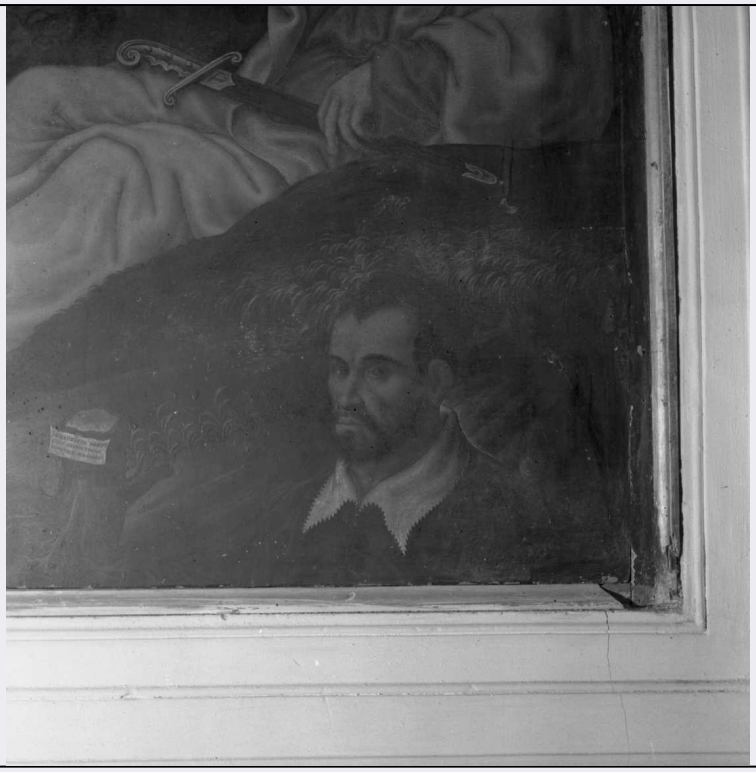

CD - CODICI	
TSK - Tipo Scheda	OA
LIR - Livello ricerca	C
NCT - CODICE UNIVOCO	
NCTR - Codice regione	08
NCTN - Numero catalogo generale	00016167
ESC - Ente schedatore	S08
ECP - Ente competente	S08
OG - OGGETTO	
OGT - OGGETTO	
OGTD - Definizione	dipinto
SGT - SOGGETTO	
SGTI - Identificazione	orazione di Cristo nell'orto di Getsemani
SGTT - Titolo	Orazione nell'orto con San Pietro Toma e un committente (Vincenzo Montevecchi)
LC - LOCALIZZAZIONE GEOGRAFICO-AMMINISTRATIVA	
PVC - LOCALIZZAZIONE GEOGRAFICO-AMMINISTRATIVA ATTUALE	
PVCS - Stato	Italia
PVCR - Regione	Emilia Romagna
PVCP - Provincia	RA
PVCC - Comune	Brisighella
LDC - COLLOCAZIONE SPECIFICA	
UB - UBICAZIONE E DATI PATRIMONIALI	

UBO - Ubicazione originaria	OR
DT - CRONOLOGIA	
DTZ - CRONOLOGIA GENERICA	
DTZG - Secolo	sec. XVI
DTS - CRONOLOGIA SPECIFICA	
DTSI - Da	1585
DTSF - A	1585
DTM - Motivazione cronologia	data
AU - DEFINIZIONE CULTURALE	
AUT - AUTORE	
AUTM - Motivazione dell'attribuzione	firma
AUTN - Nome scelto	Bertucci Giovanni Battista il Giovane
AUTA - Dati anagrafici	1539/ 1614
AUTH - Sigla per citazione	00000093
CMM - COMMITTENZA	
CMMN - Nome	Montevecchi Vincenzo
CMMF - Fonte	bibliografia
MT - DATI TECNICI	
MTC - Materia e tecnica	tavola/ pittura a olio
MIS - MISURE	
MISA - Altezza	250
MISN - Lunghezza	162
CO - CONSERVAZIONE	
STC - STATO DI CONSERVAZIONE	
STCC - Stato di conservazione	discreto
DA - DATI ANALITICI	
DES - DESCRIZIONE	
DESO - Indicazioni sull'oggetto	La composizione si svolge su diversi piani sovrapposti, in un paesaggio notturno con alberi e monti. Alla destra, a metà altezza, è inginocchiato Cristo a mani giunte, volto verso l'alto dove a sinistra, entro alone nebuloso, appare un angelo portante il calice sovrastato dalla croce fra picca e lancia. Dal fondo a destra avanza un manipolo di soldati. Nella parte inferiore, a sinistra, dormono San Giovanni e San Giacomo, a destra San Pietro. In basso a sinistra, in primo piano, San Pietro Toma, a destra busto di Vincenzo Montevecchi.
DESI - Codifica Iconclass	NR (recupero pregresso)
DESS - Indicazioni sul soggetto	Personaggi: Cristo; angelo; San Giovanni; San Giacomo; San Pietro; San Pietro Toma; soldati; Vincenzo Montevecchi. Simboli della passione: calice; croce; picca; lancia.
ISR - ISCRIZIONI	
ISRC - Classe di appartenenza	documentaria
ISRL - Lingua	latino
ISRS - Tecnica di scrittura	a pennello

ISRP - Posizione	In un cartiglio in basso, al centro
ISRI - Trascrizione	IO. BAPTISTA. BERTV/CIVS. FAVENTINVS/ PINGEBAT. M. D. LXXXV.
NSC - Notizie storico-critiche	Nell'opera, tipica del Bertucci, appare il busto del sacerdote Vincenzo Montevecchi. Fu la madre ed erede di questi, Eleonora Montevecchi, a introdurre nella chiesa il culto per San Pietro Martire, con la donazione del quadro del Santo. Con rogito di Fabrizio Garavini (8 marzo 1598) era istituito erede universale il Monte di Pietà di Brisighella con l'obbligo di mantenere in perpetuo un cappellano nella chiesa di Santa Croce, di celebrare messe ecc. (altre notizie sono in D. Carroli, "Mem. relig. stor. di Brisighella", Faenza 1971, p. 142).
TU - CONDIZIONE GIURIDICA E VINCOLI	
CDG - CONDIZIONE GIURIDICA	
CDGG - Indicazione generica	proprietà Ente religioso cattolico
DO - FONTI E DOCUMENTI DI RIFERIMENTO	
FTA - DOCUMENTAZIONE FOTOGRAFICA	
FTAX - Genere	documentazione allegata
FTAP - Tipo	fotografia b/n
FTAN - Codice identificativo	SPSAEBO 00033386
FTA - DOCUMENTAZIONE FOTOGRAFICA	
FTAX - Genere	documentazione allegata
FTAP - Tipo	fotografia b/n
FTA - DOCUMENTAZIONE FOTOGRAFICA	
FTAX - Genere	documentazione allegata
FTAP - Tipo	fotografia b/n
FTA - DOCUMENTAZIONE FOTOGRAFICA	
FTAX - Genere	documentazione allegata
FTAP - Tipo	fotografia b/n
FTA - DOCUMENTAZIONE FOTOGRAFICA	
FTAX - Genere	documentazione allegata
FTAP - Tipo	fotografia b/n
BIB - BIBLIOGRAFIA	
BIBX - Genere	bibliografia specifica
BIBA - Autore	Valgimigli G.M.
BIBD - Anno di edizione	1871
BIBN - V., pp., nn.	p. 106
AD - ACCESSO AI DATI	
ADS - SPECIFICHE DI ACCESSO AI DATI	
ADSP - Profilo di accesso	3
ADSM - Motivazione	scheda di bene non adeguatamente sorvegliabile
CM - COMPILAZIONE	
CMP - COMPILAZIONE	
CMPD - Data	1976
CMPN - Nome	Corbara A.

FUR - Funzionario responsabile	Faranda F.
RVM - TRASCRIZIONE PER INFORMATIZZAZIONE	
RVMD - Data	2005
RVMN - Nome	Treré F.
AGG - AGGIORNAMENTO - REVISIONE	
AGGD - Data	2006
AGGN - Nome	ARTPAST/ Treré F.
AGGF - Funzionario responsabile	NR (recupero pregresso)
AN - ANNOTAZIONI	