

# SCHEDA

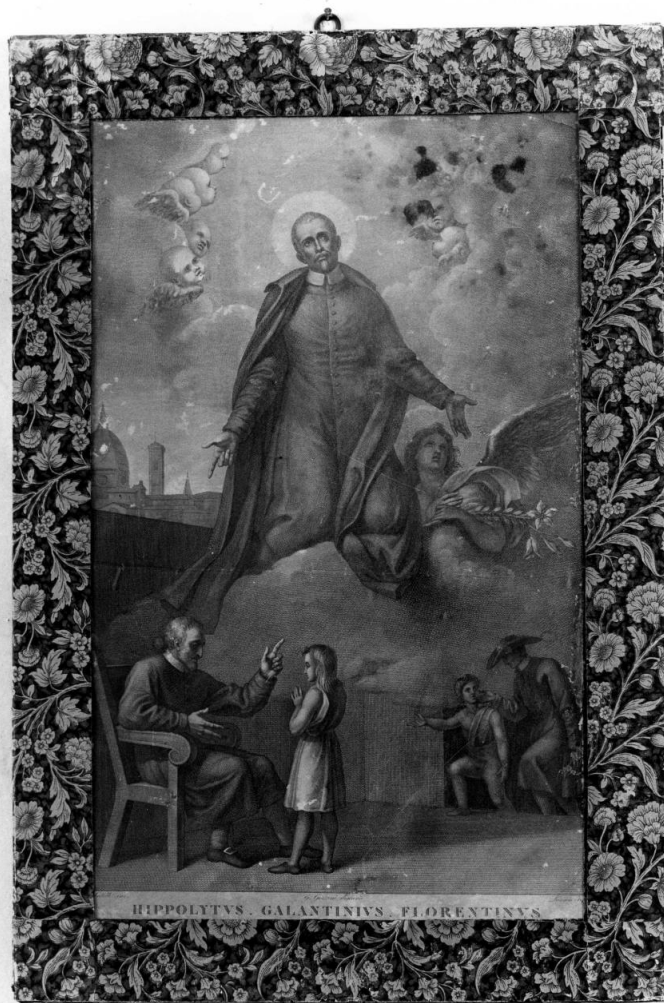

## CD - CODICI

TSK - Tipo Scheda	S
LIR - Livello ricerca	C
<b>NCT - CODICE UNIVOCO</b>	
NCTR - Codice regione	09
NCTN - Numero catalogo generale	00305550
ESC - Ente schedatore	S17
ECP - Ente competente	S128

## OG - OGGETTO

### OGT - OGGETTO

OGTD - Definizione	stampa smarginata
OGTT - Tipologia	stampa di riproduzione

### SGT - SOGGETTO

SGTI - Identificazione	gloria del beato Ippolito Galantini
SGTP - Titolo proprio	Hippolytus Galantinus Florentinus

## LC - LOCALIZZAZIONE GEOGRAFICA AMMINISTRATIVA

### PVC - LOCALIZZAZIONE GEOGRAFICO-AMMINISTRATIVA ATTUALE

PVCS - Stato	ITALIA
--------------	--------

<b>PVCR - Regione</b>	Toscana
<b>PVCP - Provincia</b>	FI
<b>PVCC - Comune</b>	Firenze
<b>LDC - COLLOCAZIONE SPECIFICA</b>	
<b>LDCT - Tipologia</b>	convento
<b>LDCQ - Qualificazione</b>	carmelitano
<b>LDCN - Denominazione attuale</b>	Convento di S. Maria del Carmine
<b>LDCC - Complesso di appartenenza</b>	chiesa e convento di S. Maria del Carmine
<b>LDCU - Indirizzo</b>	piazza del Carmine
<b>LDCS - Specifiche</b>	appartamento del padre provinciale
<b>DT - CRONOLOGIA</b>	
<b>DTZ - CRONOLOGIA GENERICA</b>	
<b>DTZG - Secolo</b>	sec. XIX
<b>DTS - CRONOLOGIA SPECIFICA</b>	
<b>DTSI - Da</b>	1825
<b>DTSF - A</b>	1825
<b>DTM - Motivazione cronologia</b>	analisi stilistica
<b>AU - DEFINIZIONE CULTURALE</b>	
<b>AUT - AUTORE</b>	
<b>AUTR - Riferimento all'intervento</b>	inventore
<b>AUTM - Motivazione dell'attribuzione</b>	iscrizione
<b>AUTN - Nome scelto</b>	Sabatelli Luigi
<b>AUTA - Dati anagrafici</b>	1772/ 1850
<b>AUTH - Sigla per citazione</b>	00002061
<b>AUT - AUTORE</b>	
<b>AUTR - Riferimento all'intervento</b>	disegnatore
<b>AUTM - Motivazione dell'attribuzione</b>	iscrizione
<b>AUTN - Nome scelto</b>	Gozzini Giuseppe
<b>AUTA - Dati anagrafici</b>	notizie 1823-1870
<b>AUTH - Sigla per citazione</b>	00001964
<b>AUT - AUTORE</b>	
<b>AUTR - Riferimento all'intervento</b>	incisore
<b>AUTM - Motivazione dell'attribuzione</b>	iscrizione
<b>AUTN - Nome scelto</b>	Lasinio Giovanni Paolo
<b>AUTA - Dati anagrafici</b>	1789/ 1855
<b>AUTH - Sigla per citazione</b>	00002369

**MT - DATI TECNICI**

<b>MTC - Materia e tecnica</b>	carta/ bulino
--------------------------------	---------------

**MIS - MISURE**

<b>MISR - Mancanza</b>	MNR
------------------------	-----

**MIF - MISURE FOGLIO**

<b>MIFU - Unità</b>	mm.
---------------------	-----

<b>MIFA - Altezza</b>	475
-----------------------	-----

<b>MIFL - Larghezza</b>	290
-------------------------	-----

<b>MIFV - Validità</b>	ca.
------------------------	-----

**CO - CONSERVAZIONE****STC - STATO DI CONSERVAZIONE**

<b>STCC - Stato di conservazione</b>	mediocre
--------------------------------------	----------

<b>STCS - Indicazioni specifiche</b>	consunzioni; macchie; ritocchi a penna; controfondato
--------------------------------------	---

**DA - DATI ANALITICI****DES - DESCRIZIONE**

<b>DESI - Codifica Iconclass</b>	11 H (Ippolito Galantini)
----------------------------------	---------------------------

<b>DESS - Indicazioni sul soggetto</b>	Beati: Beato Ippolito Galantini. Abbigliamento religioso. Figure: angeli; bambini. Oggetti: sedia. Vedute: Firenze. Architetture: Firenze: chiesa di Santa Maria del Fiore.
--	---

**ISR - ISCRIZIONI**

<b>ISRC - Classe di appartenenza</b>	indicazione di responsabilità
--------------------------------------	-------------------------------

<b>ISRS - Tecnica di scrittura</b>	NR (recupero pregresso)
------------------------------------	-------------------------

<b>ISRT - Tipo di caratteri</b>	corsivo
---------------------------------	---------

<b>ISRP - Posizione</b>	a sinistra in basso
-------------------------	---------------------

<b>ISRI - Trascrizione</b>	P.RE LUIGI SABATELLI INV.
----------------------------	---------------------------

**ISR - ISCRIZIONI**

<b>ISRC - Classe di appartenenza</b>	indicazione di responsabilità
--------------------------------------	-------------------------------

<b>ISRS - Tecnica di scrittura</b>	NR (recupero pregresso)
------------------------------------	-------------------------

<b>ISRT - Tipo di caratteri</b>	corsivo
---------------------------------	---------

<b>ISRP - Posizione</b>	al centro in basso
-------------------------	--------------------

<b>ISRI - Trascrizione</b>	G.GOZZINI DISEGNÒ
----------------------------	-------------------

**ISR - ISCRIZIONI**

<b>ISRC - Classe di appartenenza</b>	indicazione di responsabilità
--------------------------------------	-------------------------------

<b>ISRS - Tecnica di scrittura</b>	NR (recupero pregresso)
------------------------------------	-------------------------

<b>ISRT - Tipo di caratteri</b>	corsivo
---------------------------------	---------

<b>ISRP - Posizione</b>	a destra
-------------------------	----------

<b>ISRI - Trascrizione</b>	LASINIO FIGLIO INCISE
----------------------------	-----------------------

**ISR - ISCRIZIONI**

<b>ISRC - Classe di</b>	
-------------------------	--

<b>appartenenza</b>	di titolazione
<b>ISRL - Lingua</b>	latino
<b>ISRS - Tecnica di scrittura</b>	NR (recupero pregresso)
<b>ISRT - Tipo di caratteri</b>	lettere capitali
<b>ISRP - Posizione</b>	in basso al centro
<b>ISRI - Trascrizione</b>	HIPPOLYTUS . GALANTINIUS FLORENTINUS
<b>NSC - Notizie storico-critiche</b>	L'incisione che non è citata nei repertori commemora la beatificazione di Ippolito Galantini voluta da papa Leone XII nel 1825. L'incisione fu eseguita da Giovanni Paolo Lasinio figlio del più famoso Carlo, anch'egli incisore, su disegno di Giuseppe Gozzini tratto da una invenzione del Sabatelli. L'impostazione è abbastanza rigida e severa ed evoca la pittura seicentesca nella semplicità controriformata, del resto consona al tema, visto che Ippolito Galantini fu espressione proprio della cultura controriformata con la sua opera De Doctrina Christiana. L'esemplare in esame, malamente ritagliato e incollato a un passe partout, è purtroppo frammentario nell'iscrizione in basso, che invece è interamente leggibile in un altro esemplare presente al Carmine (scheda 0900305551). Di questa stampa al Carmine si trova un altro esemplare, malamente ritagliato e incorniciato da passepartout.

## TU - CONDIZIONE GIURIDICA E VINCOLI

### ACQ - ACQUISIZIONE

<b>ACQT - Tipo acquisizione</b>	soppressione
<b>ACQN - Nome</b>	stato italiano
<b>ACQD - Data acquisizione</b>	1866
<b>ACQL - Luogo acquisizione</b>	FI/ Firenze

### CDG - CONDIZIONE GIURIDICA

<b>CDGG - Indicazione generica</b>	proprietà Stato
<b>CDGS - Indicazione specifica</b>	possesso perpetuo Comune di Firenze
<b>CDGI - Indirizzo</b>	Firenze

## DO - FONTI E DOCUMENTI DI RIFERIMENTO

### FTA - DOCUMENTAZIONE FOTOGRAFICA

<b>FTAX - Genere</b>	documentazione allegata
<b>FTAP - Tipo</b>	fotografia b/n
<b>FTAN - Codice identificativo</b>	SBAS FI 435282

### BIB - BIBLIOGRAFIA

<b>BIBX - Genere</b>	bibliografia di confronto
<b>BIBA - Autore</b>	Le Blanc C.
<b>BIBD - Anno di edizione</b>	1854-1890
<b>BIBH - Sigla per citazione</b>	00000187
<b>BIBN - V., pp., nn.</b>	v. II p. 497

### BIB - BIBLIOGRAFIA

<b>BIBX - Genere</b>	bibliografia di confronto
<b>BIBA - Autore</b>	Pelliccioni A.
<b>BIBD - Anno di edizione</b>	1949

<b>BIBN - V., pp., nn.</b>	ad vocem
<b>AD - ACCESSO AI DATI</b>	
<b>ADS - SPECIFICHE DI ACCESSO AI DATI</b>	
<b>ADSP - Profilo di accesso</b>	1
<b>ADSM - Motivazione</b>	scheda contenente dati liberamente accessibili
<b>CM - COMPILAZIONE</b>	
<b>CMP - COMPILAZIONE</b>	
<b>CMPD - Data</b>	1994
<b>CMPN - Nome</b>	Romagnoli G.
<b>FUR - Funzionario responsabile</b>	Damiani G.
<b>AGG - AGGIORNAMENTO - REVISIONE</b>	
<b>AGGD - Data</b>	2006
<b>AGGN - Nome</b>	ARTPAST/ Torricini L.
<b>AGGF - Funzionario responsabile</b>	NR (recupero pregresso)