

SCHEDA

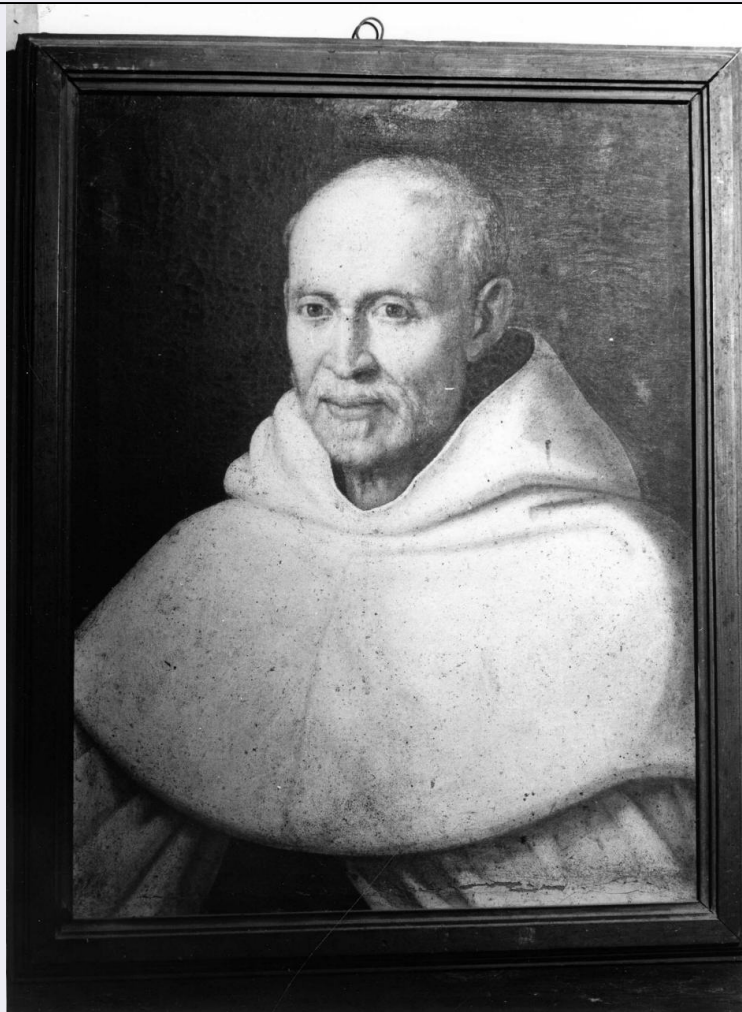

CD - CODICI

TSK - Tipo Scheda	OA
LIR - Livello ricerca	C
NCT - CODICE UNIVOCO	
NCTR - Codice regione	09
NCTN - Numero catalogo generale	00305494
ESC - Ente schedatore	S17
ECP - Ente competente	S128

OG - OGGETTO

OGT - OGGETTO

OGTD - Definizione dipinto

SGT - SOGGETTO

SGTI - Identificazione ritratto di padre Alberto Leoni

LC - LOCALIZZAZIONE GEOGRAFICO-AMMINISTRATIVA

PVC - LOCALIZZAZIONE GEOGRAFICO-AMMINISTRATIVA ATTUALE

PVCS - Stato	ITALIA
PVCR - Regione	Toscana
PVCP - Provincia	FI
PVCC - Comune	Firenze

LDC - COLLOCAZIONE SPECIFICA

LDCT - Tipologia	convento
LDCQ - Qualificazione	carmelitano
LDCN - Denominazione attuale	Convento di S. Maria del Carmine
LDCC - Complesso di appartenenza	chiesa e convento di S. Maria del Carmine
LDCU - Indirizzo	piazza del Carmine
LDCS - Specifiche	noviziato, sala del camino

DT - CRONOLOGIA**DTZ - CRONOLOGIA GENERICA**

DTZG - Secolo	sec. XVII
----------------------	-----------

DTS - CRONOLOGIA SPECIFICA

DTSI - Da	1600
DTSF - A	1699
DTM - Motivazione cronologia	analisi stilistica
ADT - Altre datazioni	sec. XIX

AU - DEFINIZIONE CULTURALE**ATB - AMBITO CULTURALE**

ATBD - Denominazione	ambito toscano
ATBM - Motivazione dell'attribuzione	analisi stilistica

MT - DATI TECNICI

MTC - Materia e tecnica	tela/ pittura a olio
--------------------------------	----------------------

MIS - MISURE

MISA - Altezza	63
MISL - Larghezza	48

CO - CONSERVAZIONE**STC - STATO DI CONSERVAZIONE**

STCC - Stato di conservazione	cattivo
STCS - Indicazioni specifiche	lacerazione della tela

DA - DATI ANALITICI**DES - DESCRIZIONE**

DESO - Indicazioni sull'oggetto	NR (recupero pregresso)
DESI - Codifica Iconclass	61 B (LEONI, Alberto)
DESS - Indicazioni sul soggetto	Ritratti: Leoni Alberto. Abbigliamento: abito carmelitano.

ISR - ISCRIZIONI

ISRC - Classe di appartenenza	documentaria
ISRL - Lingua	latino

ISRS - Tecnica di scrittura	a penna
ISRT - Tipo di caratteri	lettere capitali/ corsivo
ISRP - Posizione	su un cartellino a tergo
ISRI - Trascrizione	D(OMINUS) O(PTIMO) M(AXIMO)/VEN(ERABILIS) P(ATER) ALBERTUS LEONI S(ANCTAE) LUCIAE CASTEL/LINAE CONGREGAZIONIS CARMELIT(AE) MANTUA/ ALUMNUS, AC REFORMATOR, QUI UT SUIS FRATRIBUS/ AD PERFECTAM COMUNEM VITAM REDIGERET,/ PIETATE SIMUL, AC INDUSTRIA PROEDIA MONTIS MARCIANI/ COMPARAVIT
NSC - Notizie storico-critiche	Come attesta l'iscrizione a tergo del dipinto, il ritratto raffigura Padre Alberto leoni priore del convento carmelitano di S. Lucia alla Castellina situato nel territorio di Sesto Fiorentino. Proprietà dei fiorentini Boni, Castellina fu da questi donata nel Cinquecento ai carmelitani della Congregazione di Mantova, che riedificarono nel Settecento chiesa e clausura. Il personaggio ritratto è il Venerabile Alberto Leoni (1563 ca.-1642) che ne fece la sede della riforma da lui propugnata e consistente soprattutto nella perfetta osservanza del voto di povertà. Fu confessore di Cristina di Lorena e del Beato Ippolito Galantini. Datato al secolo XIX nell'inventario comunale del 1914-1923 l'opera sembra più propriamente collocabile al secolo XVII, forse quando il venerabile Leoni era ancora in vita.

TU - CONDIZIONE GIURIDICA E VINCOLI

ACQ - ACQUISIZIONE

ACQT - Tipo acquisizione	soppressione
ACQN - Nome	Stato italiano
ACQD - Data acquisizione	1866
ACQL - Luogo acquisizione	FI/ Firenze

CDG - CONDIZIONE GIURIDICA

CDGG - Indicazione generica	proprietà Stato
CDGS - Indicazione specifica	possesso perpetuo Comune di Firenze

DO - FONTI E DOCUMENTI DI RIFERIMENTO

FTA - DOCUMENTAZIONE FOTOGRAFICA

FTAX - Genere	documentazione allegata
FTAP - Tipo	fotografia b/n
FTAN - Codice identificativo	SBAS FI 165834

FNT - FONTI E DOCUMENTI

FNTP - Tipo	inventario
FNTA - Autore	Pini C.
FNTT - Denominazione	Inventario degli oggetti d'arte
FNTD - Data	1962
FNTF - Foglio/Carta	f. 26 (n. 85)
FNTN - Nome archivio	AS SBAS FI
FNTS - Posizione	A/72
FNTI - Codice identificativo	NR (recupero pregresso)

FNT - FONTI E DOCUMENTI

FNTP - Tipo	inventario
FNTT - Denominazione	Inventario delle cose d'arte di proprietà o in consegna del Comune. Chiesa del Carmine
FNTD - Data	1914/ 1923
FNTF - Foglio/Carta	ins. 23
FNTN - Nome archivio	Archivio Storico Comune Firenze
FNTS - Posizione	B.A. 276
FNTI - Codice identificativo	NR (recupero pregresso)
FNT - FONTI E DOCUMENTI	
FNTP - Tipo	scheda
FNTA - Autore	Pennestri W.
FNTD - Data	1971
FNTN - Nome archivio	AS SBAS FI
FNTS - Posizione	NR (recupero pregresso)
FNTI - Codice identificativo	NR (recupero pregresso)
BIB - BIBLIOGRAFIA	
BIBX - Genere	bibliografia di confronto
BIBA - Autore	Repetti E.
BIBD - Anno di edizione	1833-1845
BIBH - Sigla per citazione	00001151
BIBN - V., pp., nn.	v. I p. 559
BIB - BIBLIOGRAFIA	
BIBX - Genere	bibliografia di confronto
BIBA - Autore	Meloni Trkulja S.
BIBD - Anno di edizione	1967
BIBN - V., pp., nn.	pp. 3-6
AD - ACCESSO AI DATI	
ADS - SPECIFICHE DI ACCESSO AI DATI	
ADSP - Profilo di accesso	1
ADSM - Motivazione	scheda contenente dati liberamente accessibili
CM - COMPILAZIONE	
CMP - COMPILAZIONE	
CMPD - Data	1994
CMPN - Nome	Civai A.
FUR - Funzionario responsabile	Damiani G.
AGG - AGGIORNAMENTO - REVISIONE	
AGGD - Data	2006
AGGN - Nome	ARTPAST/ Bellini F.
AGGF - Funzionario responsabile	NR (recupero pregresso)