SCHEDA

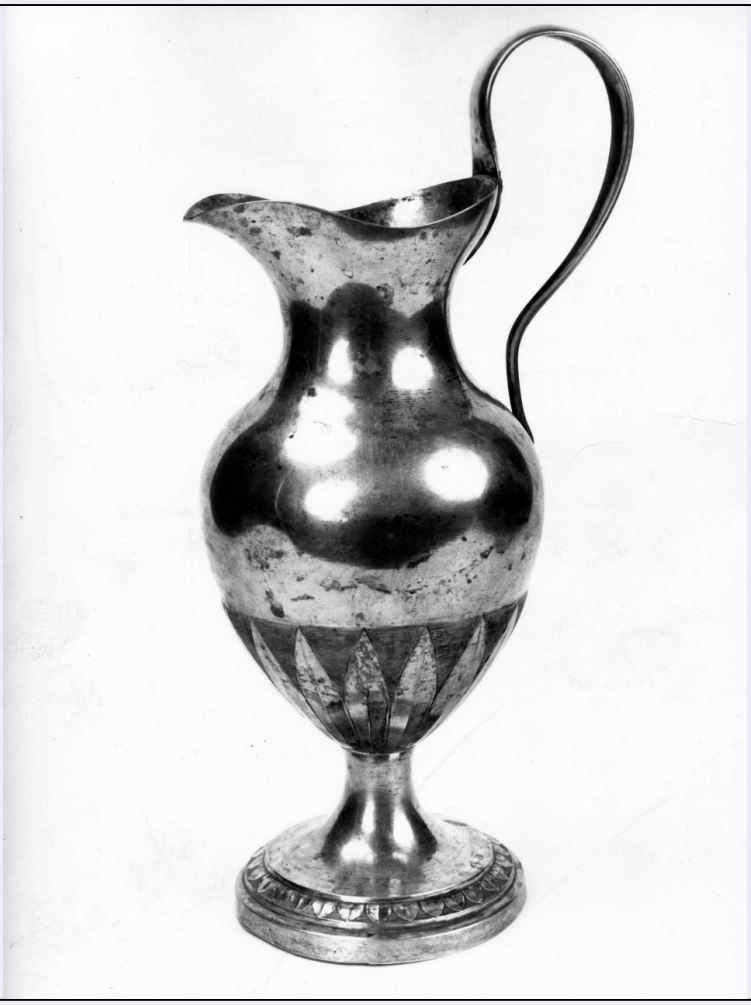

CD - CODICI	
TSK - Tipo Scheda	OA
LIR - Livello ricerca	C
NCT - CODICE UNIVOCO	
NCTR - Codice regione	09
NCTN - Numero catalogo generale	00305613
ESC - Ente schedatore	S17
ECP - Ente competente	S128
OG - OGGETTO	
OGT - OGGETTO	
OGTD - Definizione	brocca
LC - LOCALIZZAZIONE GEOGRAFICO-AMMINISTRATIVA	
PVC - LOCALIZZAZIONE GEOGRAFICO-AMMINISTRATIVA ATTUALE	
PVCS - Stato	ITALIA
PVCR - Regione	Toscana
PVCP - Provincia	FI
PVCC - Comune	Firenze
LDC - COLLOCAZIONE SPECIFICA	
LDCT - Tipologia	convento

LDCQ - Qualificazione	carmelitano
LDCN - Denominazione attuale	Convento di S. Maria del Carmine
LDCC - Complesso di appartenenza	chiesa e convento di S. Maria del Carmine
LDCU - Indirizzo	piazza del Carmine
LDCS - Specifiche	armadio argenti
UB - UBICAZIONE E DATI PATRIMONIALI	
UBO - Ubicazione originaria	SC
DT - CRONOLOGIA	
DTZ - CRONOLOGIA GENERICA	
DTZG - Secolo	sec. XIX
DTS - CRONOLOGIA SPECIFICA	
DTSI - Da	1818
DTSF - A	1824
DTM - Motivazione cronologia	marchio
AU - DEFINIZIONE CULTURALE	
AUT - AUTORE	
AUTS - Riferimento all'autore	bottega
AUTM - Motivazione dell'attribuzione	punzone
AUTN - Nome scelto	Guadagni Gaetano
AUTA - Dati anagrafici	1778/ 1836
AUTH - Sigla per citazione	00001958
MT - DATI TECNICI	
MTC - Materia e tecnica	argento/ incisione
MIS - MISURE	
MISA - Altezza	25
MISD - Diametro	10.5
CO - CONSERVAZIONE	
STC - STATO DI CONSERVAZIONE	
STCC - Stato di conservazione	buono
STCS - Indicazioni specifiche	ossidazioni
DA - DATI ANALITICI	
DES - DESCRIZIONE	
DESO - Indicazioni sull'oggetto	Piede a sezione circolare su gradino. Collo. Corpo globulare. Versatoio. Ansa a nastro. Decorazioni: teoria di foglie sul piede, sulla base del corpo, puntinatura sulla base del corpo.
DESI - Codifica Iconclass	NR (recupero pregresso)
DESS - Indicazioni sul soggetto	NR (recupero pregresso)
STM - STEMMI, EMBLEMI, MARCHI	

STMC - Classe di appartenenza	punzone
STMQ - Qualificazione	garanzia
STMI - Identificazione	città di Firenze
STMU - Quantità	2
STMP - Posizione	sul piede e sul versatoio
STMD - Descrizione	leone sedente volto a sinistra e n. 2 in campo rettangolare
STM - STEMMI, EMBLEMI, MARCHI	
STMC - Classe di appartenenza	punzone
STMQ - Qualificazione	bottega
STMI - Identificazione	Guadagni
STMP - Posizione	sul piede
STMD - Descrizione	GUADAGNI in losanga
NSC - Notizie storico-critiche	La brocca è databile con una certa sicurezza agli anni 1818-'24 grazie alla presenza del punzone con il leone sedente e il numero 2 utilizzato in quegli anni dalla zecca lorenese di Firenze come marchio di garanzia dell'argento. L'altro punzone presente sull'oggetto indica la sua provenienza dalla bottega orafa fiorentina dei Guadagni, ruotante intorno alle personalità di Gaetano e Giovanni (1800/1869) che, rispettivamente padre e figlio, utilizzarono il medesimo marchio collaborando fino al 1836, anno della morte di Gaetano. La brocca del Carmine ci sembra avvicinabile stilisticamente a un altro esemplare conservato presso la chiesa di Santa Maria del Pignone a Firenze riferibile anch'esso ipoteticamente alla stessa bottega fiorentina.
TU - CONDIZIONE GIURIDICA E VINCOLI	
CDG - CONDIZIONE GIURIDICA	
CDGG - Indicazione generica	proprietà Stato
CDGS - Indicazione specifica	possesso perpetuo Comune di Firenze
DO - FONTI E DOCUMENTI DI RIFERIMENTO	
FTA - DOCUMENTAZIONE FOTOGRAFICA	
FTAX - Genere	documentazione allegata
FTAP - Tipo	fotografia b/n
FTAN - Codice identificativo	SBAS FI 316527
FTA - DOCUMENTAZIONE FOTOGRAFICA	
FTAX - Genere	documentazione allegata
FTAP - Tipo	fotografia b/n
FTAN - Codice identificativo	SBAS FI 316753
FTAT - Note	particolare
FTA - DOCUMENTAZIONE FOTOGRAFICA	
FTAX - Genere	documentazione allegata
FTAP - Tipo	fotografia b/n
FTAN - Codice identificativo	SBAS FI 434934
FTAT - Note	particolare

FNT - FONTI E DOCUMENTI	
FNTP - Tipo	scheda
FNTA - Autore	Pilati E.
FNTD - Data	1975
FNTN - Nome archivio	AS SBAS FI
FNTS - Posizione	NR (recupero pregresso)
FNTI - Codice identificativo	NR (recupero pregresso)
BIB - BIBLIOGRAFIA	
BIBX - Genere	bibliografia di confronto
BIBA - Autore	Argenti fiorentini
BIBD - Anno di edizione	1992
BIBH - Sigla per citazione	00000005
BIBN - V., pp., nn.	v. I p. 349 n. 35 b, p. 379 n. 200 a, p. 416
BIBI - V., tavv., figg.	v. III f. 673
AD - ACCESSO AI DATI	
ADS - SPECIFICHE DI ACCESSO AI DATI	
ADSP - Profilo di accesso	1
ADSM - Motivazione	scheda contenente dati liberamente accessibili
CM - COMPILAZIONE	
CMP - COMPILAZIONE	
CMPD - Data	1994
CMPN - Nome	Papucci S.
FUR - Funzionario responsabile	Damiani G.
AGG - AGGIORNAMENTO - REVISIONE	
AGGD - Data	2006
AGGN - Nome	ARTPAST/ Bellini F.
AGGF - Funzionario responsabile	NR (recupero pregresso)
AN - ANNOTAZIONI	
OSS - Osservazioni	Sui negativi fotografici SBAS FI 316527 e 316753 sono presenti rispettivamente anche le sigle CH 1454 e CH 1680 a indicare il finanziamento della campagna fotografica da parte del Comune di Firenze.