SCHEDA

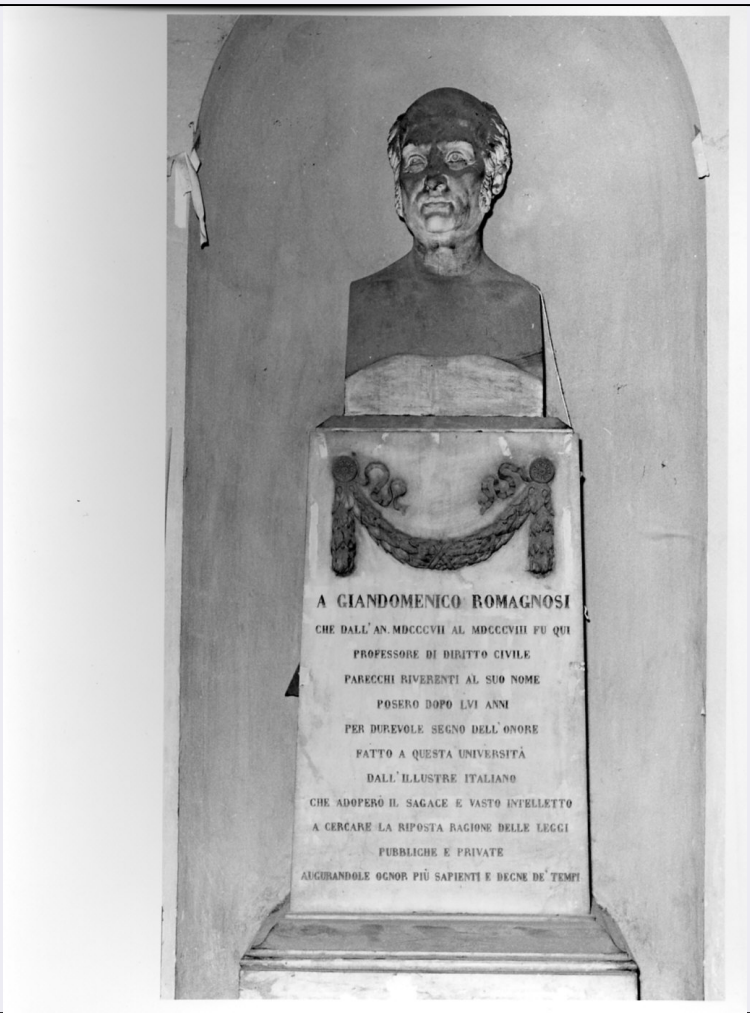

CD - CODICI	
TSK - Tipo Scheda	OA
LIR - Livello ricerca	C
NCT - CODICE UNIVOCO	
NCTR - Codice regione	03
NCTN - Numero catalogo generale	00058705
ESC - Ente schedatore	S27
ECP - Ente competente	S27
OG - OGGETTO	
OGT - OGGETTO	
OGTD - Definizione	monumento commemorativo
OGTV - Identificazione	opera isolata
SGT - SOGGETTO	
SGTI - Identificazione	monumento a Giandomenico Romagnosi
LC - LOCALIZZAZIONE GEOGRAFICO-AMMINISTRATIVA	
PVC - LOCALIZZAZIONE GEOGRAFICO-AMMINISTRATIVA ATTUALE	
PVCS - Stato	Italia
PVCR - Regione	Lombardia
PVCP - Provincia	PV

PVCC - Comune	Pavia
LDC - COLLOCAZIONE SPECIFICA	
LDCT - Tipologia	palazzo
LDCQ - Qualificazione	istituto universitario
LDCN - Denominazione attuale	Università degli Studi di Pavia
LDCU - Indirizzo	Strada Nuova, 65
LDCS - Specifiche	cortile delle Statue, portico settentrionale
DT - CRONOLOGIA	
DTZ - CRONOLOGIA GENERICA	
DTZG - Secolo	sec. XIX
DTS - CRONOLOGIA SPECIFICA	
DTSI - Da	1863
DTSF - A	1864
DTM - Motivazione cronologia	bibliografia
AU - DEFINIZIONE CULTURALE	
ATB - AMBITO CULTURALE	
ATBD - Denominazione	ambito italiano
ATBM - Motivazione dell'attribuzione	analisi stilistica
MT - DATI TECNICI	
MTC - Materia e tecnica	marmo/ intaglio/ scultura
MIS - MISURE	
MISA - Altezza	230
MISL - Larghezza	90
MISP - Profondità	40
CO - CONSERVAZIONE	
STC - STATO DI CONSERVAZIONE	
STCC - Stato di conservazione	buono
DA - DATI ANALITICI	
DES - DESCRIZIONE	
DESO - Indicazioni sull'oggetto	Lapide in marmo intagliato e scolpito.
DESI - Codifica Iconclass	NR (recupero pregresso)
DESS - Indicazioni sul soggetto	Personaggi: Giandomenico Romagnosi.
ISR - ISCRIZIONI	
ISRC - Classe di appartenenza	dedicatoria
ISRL - Lingua	latino
ISRS - Tecnica di scrittura	a intaglio
ISRT - Tipo di caratteri	lettere capitali
ISRP - Posizione	sul basamento

ISRI - Trascrizione	A GIANDOMENICO ROMAGNOSI/ CHE DALL'AN. MDCCCVII AL MDCCCVIII FU QUI/ PROFESSORE DI DIRITTO CIVILE/ PARECCHI RIVERENTI AL SUO NOME/ POSERO DOPO LVI ANNI/ PER DUREVOLE SEGNO DELL'ONORE/ FATTO A QUESTA UNIVERSITA'/ DALL'ILLUSTRE ITALIANO/ CHE ADOPERO' IL SAGACE E VASTO INTELLETTO/ A CERCARE LA RIPOSTA RAGIONE DELLE LEGGI/ PUBBLICHE E PRIVATE/ AUGURANDOLE OGNOR PIU' SAPIENTI E DEGNE DE' TEMPI
NSC - Notizie storico-critiche	Monumento commemorativo dedicato a Giandomenico Romagnosi. Nel 1863 si era aperta una sottoscrizione per i cinque monumenti a Bordoni, Belli, Romagnosi, Monti e Foscolo; l'inaugurazione avvenne nel 1864 ("Memorie e documenti per la storia dell'Università di Pavia", parte I, Pavia 1878, p. 521 e p. 395; "Universitatis Ticinensis Saecularia Undecima", Pavia 1925, p. 14).
TU - CONDIZIONE GIURIDICA E VINCOLI	
CDG - CONDIZIONE GIURIDICA	
CDGG - Indicazione generica	proprietà Ente pubblico non territoriale
CDGS - Indicazione specifica	Università degli Studi di Pavia
CDGI - Indirizzo	Strada Nuova, 65 - 27100 Pavia (PV)
DO - FONTI E DOCUMENTI DI RIFERIMENTO	
FTA - DOCUMENTAZIONE FOTOGRAFICA	
FTAX - Genere	documentazione allegata
FTAP - Tipo	fotografia b/n
FTAN - Codice identificativo	SBAS MI 84896/SA
AD - ACCESSO AI DATI	
ADS - SPECIFICHE DI ACCESSO AI DATI	
ADSP - Profilo di accesso	1
ADSM - Motivazione	scheda contenente dati liberamente accessibili
CM - COMPILAZIONE	
CMP - COMPILAZIONE	
CMPD - Data	1976
CMPN - Nome	Erba L.
FUR - Funzionario responsabile	Tardito Amerio R.
RVM - TRASCRIZIONE PER INFORMATIZZAZIONE	
RVMD - Data	2010
RVMN - Nome	ICCD/ DG BASAE/ Monaco T.
AGG - AGGIORNAMENTO - REVISIONE	
AGGD - Data	2010
AGGN - Nome	ICCD/ DG BASAE/ Monaco T.
AGGF - Funzionario responsabile	NR (recupero pregresso)