

SCHEDA

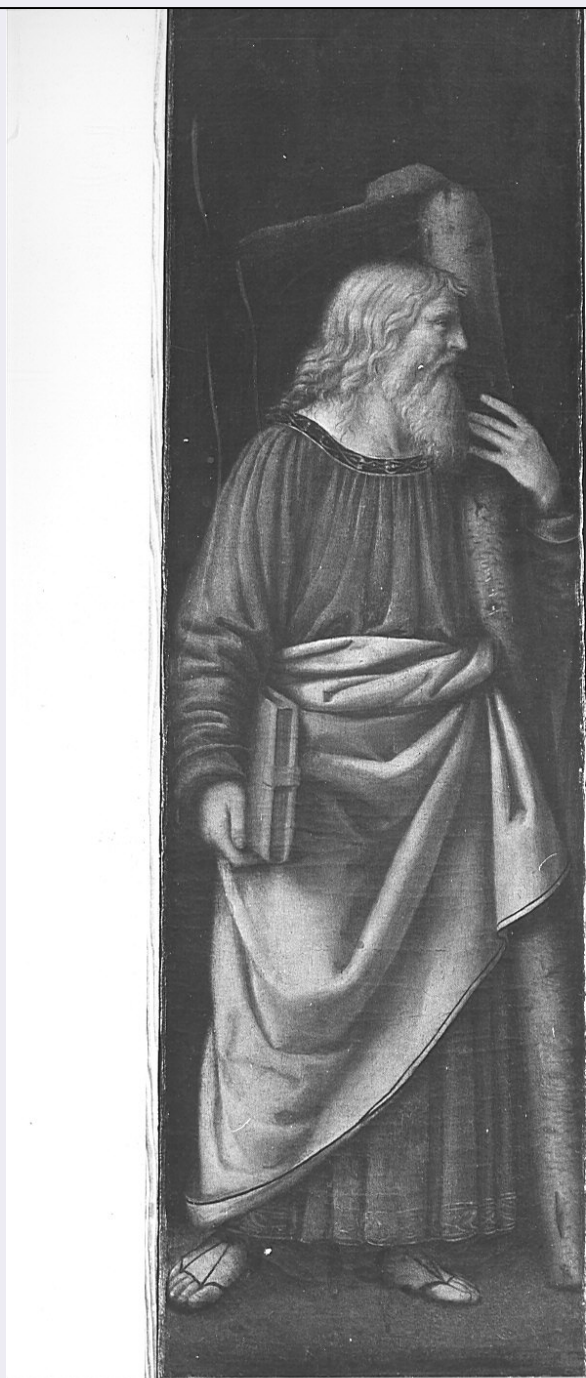

CD - CODICI

TSK - Tipo Scheda OA

LIR - Livello ricerca C

NCT - CODICE UNIVOCO

NCTR - Codice regione 03

NCTN - Numero catalogo generale 00066473

ESC - Ente schedatore S27

ECP - Ente competente S27

RV - RELAZIONI

OG - OGGETTO

OGT - OGGETTO

OGTD - Definizione	dipinto
SGT - SOGGETTO	
SGTI - Identificazione	Sant'Andrea
LC - LOCALIZZAZIONE GEOGRAFICO-AMMINISTRATIVA	
PVC - LOCALIZZAZIONE GEOGRAFICO-AMMINISTRATIVA ATTUALE	
PVCS - Stato	Italia
PVCR - Regione	Lombardia
PVCP - Provincia	LC
PVCC - Comune	Lecco
LDC - COLLOCAZIONE SPECIFICA	
DT - CRONOLOGIA	
DTZ - CRONOLOGIA GENERICA	
DTZG - Secolo	sec. XVI
DTS - CRONOLOGIA SPECIFICA	
DTSI - Da	1510
DTSV - Validita'	ca.
DTSF - A	1520
DTSL - Validita'	ca.
DTM - Motivazione cronologia	documentazione
AU - DEFINIZIONE CULTURALE	
AUT - AUTORE	
AUTS - Riferimento all'autore	attribuito
AUTM - Motivazione dell'attribuzione	NR (recupero pregresso)
AUTN - Nome scelto	Luini Bernardino
AUTA - Dati anagrafici	1485 ca./ 1532
AUTH - Sigla per citazione	10006414
MT - DATI TECNICI	
MTC - Materia e tecnica	tavola/ pittura a olio/ trasporto su tela
MIS - MISURE	
MISA - Altezza	116
MISL - Larghezza	54
CO - CONSERVAZIONE	
STC - STATO DI CONSERVAZIONE	
STCC - Stato di conservazione	buono
RS - RESTAURI	
RST - RESTAURI	
RSTD - Data	1830-1831
RSTN - Nome operatore	De Leide Marco
RST - RESTAURI	

RSTD - Data	1872
RST - RESTAURI	
RSTD - Data	1953
RSTN - Nome operatore	Ottemi Della Rotta
DA - DATI ANALITICI	
DES - DESCRIZIONE	
DESO - Indicazioni sull'oggetto	NR (recupero pregresso)
DESI - Codifica Iconclass	NR (recupero pregresso)
DESS - Indicazioni sul soggetto	Personaggi: Sant'Andrea.
NSC - Notizie storico-critiche	Il dipinto fa parte di un polittico oggi smembrato e trasportato per ragioni di sicurezza nella casa parrocchiale. Nella collocazione precedente occupava lo scomparto di sinistra in basso. Secondo la tradizione il polittico sarebbe stato donato alla chiesa nella prima metà sec. XVII da una famiglia del luogo. Negli atti della visita pastorale del 1569 veniva citato nella cappella del Rosario della parrocchiale di S. Andrea. (Cfr. cartaceo per notizie storico critiche).(Borghi A., Giuseppe Bovara architetto, Lecco 1975 p. 135; Palestra A., Maggianico, Barco e Missirano, manoscritto, Lecco, Biblioteca Civica).
TU - CONDIZIONE GIURIDICA E VINCOLI	
CDG - CONDIZIONE GIURIDICA	
CDGG - Indicazione generica	proprietà Ente religioso cattolico
DO - FONTI E DOCUMENTI DI RIFERIMENTO	
FTA - DOCUMENTAZIONE FOTOGRAFICA	
FTAX - Genere	documentazione allegata
FTAP - Tipo	fotografia b/n
FTAN - Codice identificativo	SBAS MI 90966/SA
FNT - FONTI E DOCUMENTI	
FNTP - Tipo	visita pastorale
FNTD - Data	1569
FNT - FONTI E DOCUMENTI	
FNTP - Tipo	visita pastorale
FNTD - Data	1746
FNT - FONTI E DOCUMENTI	
FNTP - Tipo	visita pastorale
FNTD - Data	1794
FNT - FONTI E DOCUMENTI	
FNTP - Tipo	volume manoscritto
FNTD - Data	0000
MST - MOSTRE	
MSTT - Titolo	Luini
MSTL - Luogo	Como
MSTD - Data	1953

MST - MOSTRE

MSTT - Titolo	Sacro e profano nella pittura di Bernardino Luini
MSTL - Luogo	Luino
MSTD - Data	1975

AD - ACCESSO AI DATI**ADS - SPECIFICHE DI ACCESSO AI DATI**

ADSP - Profilo di accesso	3
ADSM - Motivazione	scheda di bene non adeguatamente sorvegliabile

CM - COMPILAZIONE**CMP - COMPILAZIONE**

CMPD - Data	1977
CMPN - Nome	Barigozzi Brini A.

FUR - Funzionario responsabile	Tardito Amerio R.
---------------------------------------	-------------------

RVM - TRASCRIZIONE PER INFORMATIZZAZIONE

RVMD - Data	2010
RVMN - Nome	ICCD/ DG BASAE/ Basilico A.

AGG - AGGIORNAMENTO - REVISIONE

AGGD - Data	2010
AGGN - Nome	ICCD/ DG BASAE/ Basilico A.

AGGF - Funzionario responsabile	NR (recupero pregresso)
----------------------------------------	-------------------------