

SCHEDA

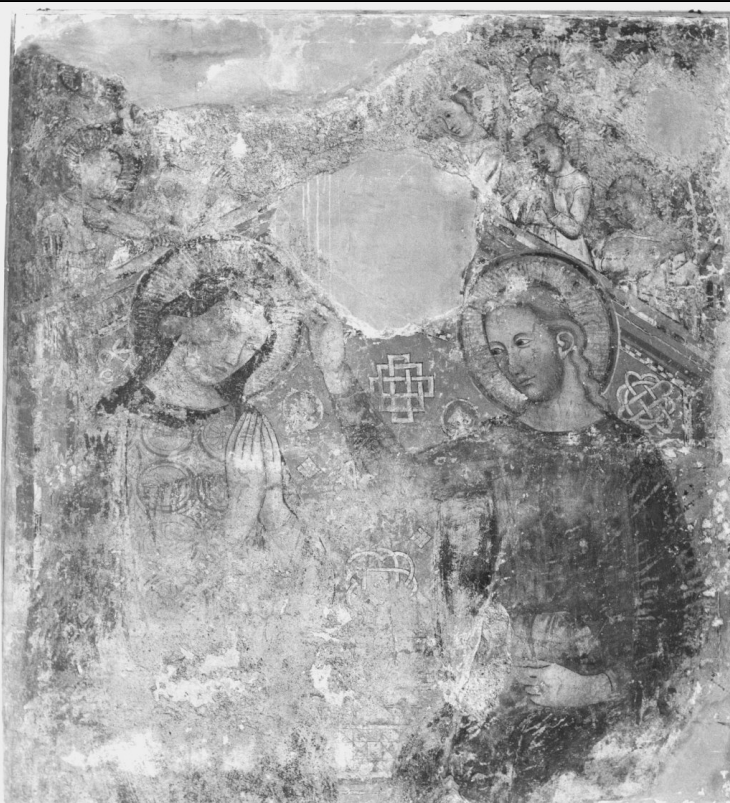

CD - CODICI

TSK - Tipo Scheda OA

LIR - Livello ricerca C

NCT - CODICE UNIVOCO

NCTR - Codice regione 03

NCTN - Numero catalogo generale 00178154

ESC - Ente schedatore S27

ECP - Ente competente S27

OG - OGGETTO

OGT - OGGETTO

OGTD - Definizione dipinto murale staccato

OGTV - Identificazione frammento

SGT - SOGGETTO

SGTI - Identificazione incoronazione di Maria Vergine

LC - LOCALIZZAZIONE GEOGRAFICO-AMMINISTRATIVA

PVC - LOCALIZZAZIONE GEOGRAFICO-AMMINISTRATIVA ATTUALE

PVCS - Stato Italia

PVCR - Regione Lombardia

PVCP - Provincia CO

PVCC - Comune Como

LDC - COLLOCAZIONE SPECIFICA

LDCT - Tipologia palazzo

LDCQ - Qualificazione museo

LDCN - Denominazione	Pinacoteca Civica di Palazzo Volpi
LDCU - Denominazione spazio viabilistico	via A. Diaz, 84
LDCS - Specifiche	Sezione Medievale

UB - UBICAZIONE E DATI PATRIMONIALI

INV - INVENTARIO DI MUSEO O SOPRINTENDENZA

INVN - Numero	425
INVD - Data	NR (recupero pregresso)

LA - ALTRE LOCALIZZAZIONI GEOGRAFICO-AMMINISTRATIVE

TCL - Tipo di localizzazione luogo di provenienza

PRV - LOCALIZZAZIONE GEOGRAFICO-AMMINISTRATIVA

PRVR - Regione	Lombardia
PRVP - Provincia	CO
PRVC - Comune	Como

PRC - COLLOCAZIONE SPECIFICA

PRCT - Tipologia	chiesa
PRCD - Denominazione	Chiesa di S. Margherita
PRCC - Complesso monumentale di appartenenza	Convento di S. Margherita

DT - CRONOLOGIA

DTZ - CRONOLOGIA GENERICA

DTZG - Secolo	sec. XIV
DTZS - Frazione di secolo	prima metà

DTS - CRONOLOGIA SPECIFICA

DTSI - Da	1300
DTSF - A	1349
DTM - Motivazione cronologia	analisi stilistica

AU - DEFINIZIONE CULTURALE

AUT - AUTORE

AUTS - Riferimento all'autore	attribuito
AUTM - Motivazione dell'attribuzione	bibliografia
AUTN - Nome scelto	Secondo Maestro di S. Margherita
AUTA - Dati anagrafici	notizie prima metà sec. XIV
AUTH - Sigla per citazione	00005134

MT - DATI TECNICI

MTC - Materia e tecnica intonaco staccato/ applicazione su tela/ pittura a fresco

MIS - MISURE

MISA - Altezza	132
MISL - Larghezza	118

CO - CONSERVAZIONE

STC - STATO DI CONSERVAZIONE

STCC - Stato di conservazione	cattivo
STCS - Indicazioni specifiche	Ampie lacune, stuccature, abrasioni e cadute colore
RS - RESTAURI	
RST - RESTAURI	
RSTD - Data	1989
RSTN - Nome operatore	Pinin Brambilla
DA - DATI ANALITICI	
DES - DESCRIZIONE	
DESO - Indicazioni sull'oggetto	E' raffigurato Cristo nell'atto di incoronare Maria, la quale è riccamente vestita con un abito ornato da motivi floreali stilizzati inseriti in un cerchio e appare in atteggiamento raccolto, con le mani giunte. Entrambi siedono in un grande trono a cuspide, dietro al cui schienale, ornato da motivi geometrici sono disposti angeli musicanti.
DESI - Codifica Iconclass	NR (recupero pregresso)
DESS - Indicazioni sul soggetto	NR (recupero pregresso)
NSC - Notizie storico-critiche	L'affresco appartiene a un ciclo staccato e riportato su tela nel 1897 da Giuseppe Steffanoni di Bergamo ed era originariamente collocato nell'oratorio di San Giovanni del soppresso monastero di San Margherita. Ad eccezione di un breve accenno del Toesca, la prima analisi dell'intero gruppo di affreschi è stata effettuata dalla Travi. La studiosa data questi dipinti al quarto decennio del Trecento e li attribuisce al Secondo Maestro di S. Margherita, un artista di formazione padana che si differenzia dal primo Maestro per un livello qualitativo meno raffinato e che può essere avvicinato, come già indicato dal Toesca, al pittore attivo in Sant'Abbondio a Como; di questo riprende modi e schemi, semplificandoli e traducendoli in modo linearistico senza tuttavia dividerne l'interesse per lo scenario architettonico, completamente assente nei frammenti di Santa Margherita. L'affresco in questione è in notevole stato di degrado e presenta numerose lacune che ne impediscono la leggibilità. Il tema raffigurato è molto diffuso in Lombardia nel seconda metà del Trecento, come pure diffuso è il motivo decorativo del trono, con intarsi certosini. Vedi in generale: Il '300 a Como: gli affreschi del maestro di S. Margherita (saggi di C. Travi; D. Pescarmona; Pinin Brambilla Barcilon; G. Cagliari Poli; S. Della Torre), Como 1989; Schede della C. Travi in M. Gregori (a cura di) Pittura a Como e nel Canton Ticino, dal Mille al Settecento, Milano 1994, p. 258. Restauri: 1989: restauro Pinin Brambilla. Pulitura parziale di un campione corrispondente al volto di Cristo. Bibliografia: C. Travi, Affreschi dal monastero di S. Margherita in Como, in "Arte Cristiana", LXXIV, n. 715, p. 234, nota 12; C. Travi, Gli affreschi trecenteschi del monastero di S. Margherita, in Il '300 a Como: gli affreschi del maestro di S. Margherita (saggi di C. Travi; D. Pescarmona; Pinin Brambilla Barcilon; G. Cagliari Poli; S. Della Torre), Como 1989, pp. 11- 45; e scheda n. 12. Inventario dei dipinti di proprietà del Comune di Como, dattiloscritto, 1977 ca.
TU - CONDIZIONE GIURIDICA E VINCOLI	
ACQ - ACQUISIZIONE	
ACQT - Tipo acquisizione	donazione

ACQN - Nome	Gavazzi fratelli
ACQD - Data acquisizione	1896
CDG - CONDIZIONE GIURIDICA	
CDGG - Indicazione generica	proprietà Ente pubblico territoriale
CDGS - Indicazione specifica	Comune di Como
CDGI - Indirizzo	via Vittorio Emanuele, 97 - 22100 Como (CO)
DO - FONTI E DOCUMENTI DI RIFERIMENTO	
FTA - DOCUMENTAZIONE FOTOGRAFICA	
FTAX - Genere	documentazione allegata
FTAP - Tipo	fotografia b/n
FTAN - Codice identificativo	SBAS MI 071319/SC
BIB - BIBLIOGRAFIA	
BIBX - Genere	bibliografia specifica
BIBA - Autore	Toesca P.
BIBD - Anno di edizione	1912
BIBH - Sigla per citazione	00000069
AD - ACCESSO AI DATI	
ADS - SPECIFICHE DI ACCESSO AI DATI	
ADSP - Profilo di accesso	1
ADSM - Motivazione	scheda contenente dati liberamente accessibili
CM - COMPILAZIONE	
CMP - COMPILAZIONE	
CMPD - Data	1990
CMPN - Nome	Rizzini M.
FUR - Funzionario responsabile	Maderna V.
RVM - TRASCRIZIONE PER INFORMATIZZAZIONE	
RVMD - Data	2010
RVMN - Nome	ICCD/ DG BASAE/ Riccobono F.
AGG - AGGIORNAMENTO - REVISIONE	
AGGD - Data	2010
AGGN - Nome	ICCD/ DG BASAE/ Riccobono F.
AGGF - Funzionario responsabile	NR (recupero pregresso)