SCHEDA

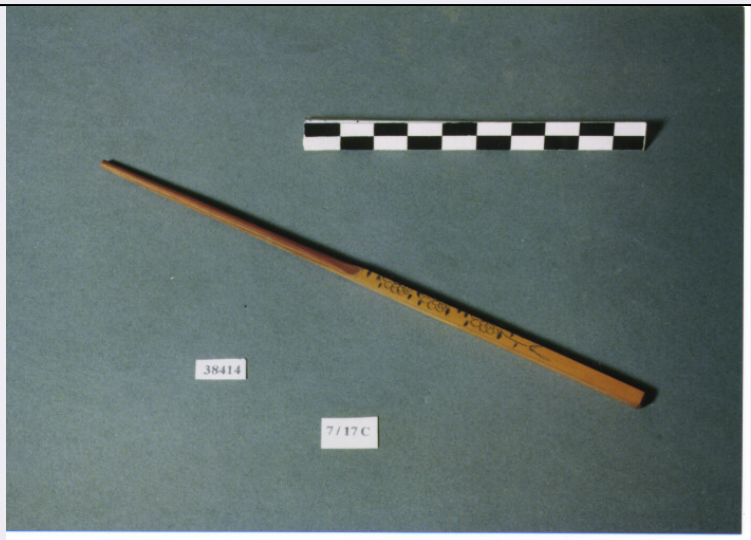

CD - CODICI	
TSK - Tipo Scheda	D
LIR - Livello ricerca	C
NCT - CODICE UNIVOCO	
NCTR - Codice regione	03
NCTN - Numero catalogo generale	00179580
ESC - Ente schedatore	S27
ECP - Ente competente	S27
OG - OGGETTO	
OGT - OGGETTO	
OGTD - Definizione	disegno
OGTV - Identificazione	opera isolata
SGT - SOGGETTO	
SGTI - Identificazione	progetto architettonico: cornice e architrave dell'Arco della Pace
LC - LOCALIZZAZIONE GEOGRAFICO-AMMINISTRATIVA	
PVC - LOCALIZZAZIONE GEOGRAFICO-AMMINISTRATIVA ATTUALE	
PVCS - Stato	Italia
PVCR - Regione	Lombardia
PVCP - Provincia	MI
PVCC - Comune	Milano
LDC - COLLOCAZIONE SPECIFICA	
LDCT - Tipologia	palazzo
LDCQ - Qualificazione	statale
LDCN - Denominazione	Pinacoteca di Brera
LDCC - Complesso monumentale di appartenenza	Palazzo di Brera
LDCU - Denominazione spazio viabilistico	via Brera, 28

LDCM - Denominazione raccolta	Pinacoteca di Brera Archivio Cagnola
LDCS - Specifiche	cartella 5
UB - UBICAZIONE E DATI PATRIMONIALI	
INV - INVENTARIO DI MUSEO O SOPRINTENDENZA	
INVN - Numero	2567
INVD - Data	NR (recupero pregresso)
LA - ALTRE LOCALIZZAZIONI GEOGRAFICO-AMMINISTRATIVE	
TCL - Tipo di localizzazione	luogo di provenienza
PRV - LOCALIZZAZIONE GEOGRAFICO-AMMINISTRATIVA	
PRVR - Regione	Lombardia
PRVP - Provincia	CO
PRVC - Comune	Inverigo
PRC - COLLOCAZIONE SPECIFICA	
PRCT - Tipologia	villa
PRCD - Denominazione	villa "La Rotonda"
PRCM - Denominazione raccolta	collezione privata Cagnola
PRD - DATA	
PRDI - Data ingresso	sec. XIX prima metà
LA - ALTRE LOCALIZZAZIONI GEOGRAFICO-AMMINISTRATIVE	
TCL - Tipo di localizzazione	luogo di deposito
PRV - LOCALIZZAZIONE GEOGRAFICO-AMMINISTRATIVA	
PRVR - Regione	Lombardia
PRVP - Provincia	MI
PRVC - Comune	Milano
PRC - COLLOCAZIONE SPECIFICA	
PRCT - Tipologia	castello
PRCQ - Qualificazione	museo
PRCD - Denominazione	Castello Sforzesco
PRCM - Denominazione raccolta	Civica Raccolta delle Stampe "Achille Bertarelli"
PRD - DATA	
PRDI - Data ingresso	1962
DT - CRONOLOGIA	
DTZ - CRONOLOGIA GENERICA	
DTZG - Secolo	sec. XIX
DTS - CRONOLOGIA SPECIFICA	
DTSI - Da	1816
DTSV - Validita'	post
DTSF - A	1825
DTSL - Validita'	ante
DTM - Motivazione	

cronologica	documentazione
AU - DEFINIZIONE CULTURALE	
AUT - AUTORE	
AUTR - Riferimento all'intervento	inventore
AUTM - Motivazione dell'attribuzione	documentazione
AUTN - Nome scelto	Cagnola Luigi
AUTA - Dati anagrafici	1764/ 1833
AUTH - Sigla per citazione	00003326
AUT - AUTORE	
AUTS - Riferimento all'autore	attribuito
AUTR - Riferimento all'intervento	disegnatore
AUTM - Motivazione dell'attribuzione	documentazione
AUTN - Nome scelto	Mercoli Giacomo il Giovane
AUTA - Dati anagrafici	1745/ 1825
AUTH - Sigla per citazione	00005066
MT - DATI TECNICI	
MTC - Materia e tecnica	carta/ acquerellatura/ inchiostro a penna/ matita
MIS - MISURE	
MISU - Unita'	mm
MISA - Altezza	802
MISL - Larghezza	542
FIL - Filigrana	J. Kool
CO - CONSERVAZIONE	
STC - STATO DI CONSERVAZIONE	
STCC - Stato di conservazione	buono
RS - RESTAURI	
RST - RESTAURI	
RSTD - Data	1995/ 1996
RSTE - Ente responsabile	S27
RSTN - Nome operatore	Co. Re. Ca srl di Perugini C. e Allodi e. - Brescia
DA - DATI ANALITICI	
DES - DESCRIZIONE	
DESO - Indicazioni sull'oggetto	Progetto architettonico a penna, inchiostro nero e acquerello grigio su tracce di matita.
DESI - Codifica Iconclass	NR (recupero pregresso)
DESS - Indicazioni sul soggetto	NR (recupero pregresso)
ISR - ISCRIZIONI	

ISRC - Classe di appartenenza	documentaria
ISRS - Tecnica di scrittura	a penna
ISRP - Posizione	in basso a destra
ISRI - Trascrizione	DETTAGLI DELL'ATTICO DELL'ARCO DELLA PACE
NSC - Notizie storico-critiche	L'arco trionfale del Sempione, o delle Vittorie, voluto dal vicerè Eugenio di Beauharnais per celebrare le glorie di Napoleone, fu edificato all'ingresso nord-ovest di Milano, sulla strada per Pariig, nell'area del Foro Bonaparte. Il consiglio comunale di Milano, in data 8 febbraio 1806, incaricò del progetto l'architetto Luigi Cagnola: i lavori ebbero nizio nell'autunno 1807 e continuarono senza interruzione fino alla primavera del 1814, quando il monumento era compiuto fino all'imposta degli archi minori ed arano stati realizzati in parte gli altorilievi celebrativi. Dopo la caduta di Napoleone, già nel 1816, si decise di continuare l'opera, trasformando il programma iconografico e mutando il nome in "Arco della Pace" (1818). Il cantiere riprese effettivamente nel 1826 e, alla morte del Cgnola, nel 1833, l'edificio era giunto all'altezza dell'architrave. La direzione dei lavori fu poi affidata a Carlo Londonio, Domenico Moglia e Francesco Peverelli; i due caselli daziari annessi all'Arco furono compiuti variando il progetto originale. La lunga vicenda costruttiva si concluse nel 1838, con l'inaugurazione avvenuta il 10 settembre, alla presenza dell'imperatore Ferdinando I.Il disegno è preparatorio per la stampa inv. 2520, incisa con ogni probabilità da Giacomo Mercoli..Per qualche notizia si veda:Alberici C., 1963, p. 145;Giani G. 1988; Berengo Gardin, 1994, doc. 23.
TU - CONDIZIONE GIURIDICA E VINCOLI	
ACQ - ACQUISIZIONE	
ACQT - Tipo acquisizione	acquisto
ACQN - Nome	Eredi famiglia Cagnola
CDG - CONDIZIONE GIURIDICA	
CDGG - Indicazione generica	proprietà Stato
CDGS - Indicazione specifica	Pinacoteca di Brera
CDGI - Indirizzo	via Brera, 28 - 20121 Milano (MI)
NVC - PROVVEDIMENTI DI TUTELA	
NVCT - Tipo provvedimento	notificazione (L. 364/1909)
NVCE - Estremi provvedimento	NR (recupero pregresso)
NVCD - Data notificazione	1928/11/10
DO - FONTI E DOCUMENTI DI RIFERIMENTO	
FTA - DOCUMENTAZIONE FOTOGRAFICA	
FTAX - Genere	documentazione allegata
FTAP - Tipo	fotografia b/n
FTAN - Codice identificativo	SBAS MI 072467/SC
FNT - FONTI E DOCUMENTI	
FNTP - Tipo	inventario
FNTA - Autore	Mezzanotte P.

FNTT - Denominazione	Archivio della Rotonda
FNTD - Data	1937/ 1942
FNTF - Foglio/Carta	13
FNTN - Nome archivio	Archivio Soprintendenza di Brera
FNTS - Posizione	cartella 3
FNTI - Codice identificativo	NR (recupero pregresso)
AD - ACCESSO AI DATI	
ADS - SPECIFICHE DI ACCESSO AI DATI	
ADSP - Profilo di accesso	1
ADSM - Motivazione	scheda contenente dati liberamente accessibili
CM - COMPILAZIONE	
CMP - COMPILAZIONE	
CMPD - Data	1996
CMPN - Nome	Moncalero M.
FUR - Funzionario responsabile	Maderna V.
RVM - TRASCRIZIONE PER INFORMATIZZAZIONE	
RVMD - Data	2010
RVMN - Nome	ICCD/ DG BASAE/ Monaco T.
AGG - AGGIORNAMENTO - REVISIONE	
AGGD - Data	2010
AGGN - Nome	ICCD/ DG BASAE/ Monaco T.
AGGF - Funzionario responsabile	NR (recupero pregresso)