

# SCHEDA

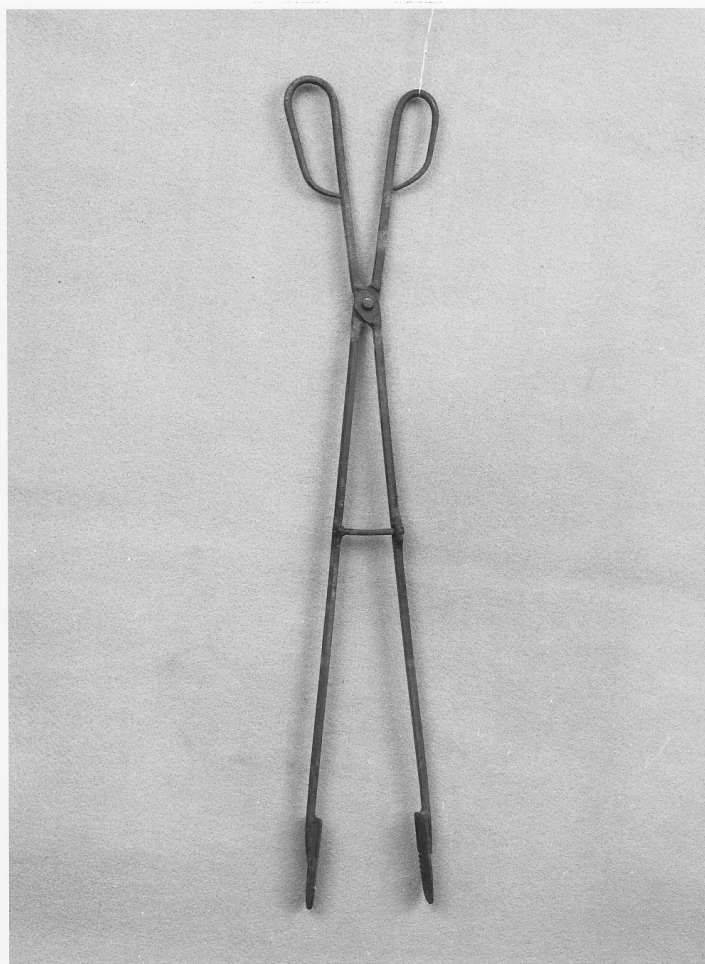

## CD - CODICI

**TSK - Tipo di scheda** BDM

**LIR - Livello di ricerca** C

### NCT - CODICE UNIVOCO

**NCTR - Codice regione** 03

**NCTN - Numero catalogo generale** 00028937

**ESC - Ente schedatore** S27

**ECP - Ente competente** S27

## LC - LOCALIZZAZIONE

### PVC - LOCALIZZAZIONE GEOGRAFICO-AMMINISTRATIVA

**PVCS - Stato** Italia

**PVCP - Provincia** LC

**PVCC - Comune** Premana

### LDC - COLLOCAZIONE SPECIFICA

**LDCT - Tipologia** museo

**LDCN - Denominazione attuale** Museo Etnografico di Premana

**LDCU - Indirizzo** via Roma, 18

**LDCS - Specifiche** sala E

**OG - OGGETTO****OGT - DEFINIZIONE DELL'OGGETTO**

<b>OGTD - Definizione</b>	tenaglie
<b>OGTV - Identificazione</b>	opera isolata

**AU - AUTORE FABBRICAZIONE/ ESECUZIONE****ATB - AMBITO DI PRODUZIONE**

<b>ATBD - Denominazione</b>	bottega
<b>ATBM - Motivazione</b>	analisi stilistica
<b>MOF - Modalità di fabbricazione/ esecuzione</b>	pinza con codoli a forbice, due placchette saldate nella bocca piatta. Intorno alla metà dell'attrezzo è fissato con ribattitura un perno per bloccare la corsa dell'arnese in paertura. Gli occhielli dell'impugnatura sono ottenuti per ripiegamento

**DTF - CRONOLOGIA DI FABBRICAZIONE/ ESECUZIONE**

<b>DTFZ - Datazione</b>	sec. XIX
<b>DTFM - Motivazione della datazione</b>	documentazione d'archivio

**MT - DATI TECNICI****MTC - MATERIA E TECNICA**

<b>MTCM - Materia</b>	ferro
<b>MTCT - Tecnica</b>	battitura

**MIS - MISURE**

<b>MISN - Lunghezza</b>	71
-------------------------	----

**UT - USO**

<b>UTF - Funzione</b>	attrezzo per la cattura degli animali
<b>UTM - Modalità d'uso</b>	adatto per catturare le rane fuori dall'acqua ad una distanza conveniente
<b>UTO - Occasione</b>	per la cattura di rane
<b>UTA - Collocazione nell'ambiente</b>	ambiente domestico

**UTN - UTENTE**

<b>UTNC - Categorie sociali di utenza</b>	donne
---	-------

**UTL - LOCALIZZAZIONE GEOGRAFICO-AMMINISTRATIVA**

<b>UTLR - Regione</b>	Lombardia
<b>UTLP - Provincia</b>	LC
<b>UTLC - Comune</b>	Premana

**CO - CONSERVAZIONE****STC - STATO DI CONSERVAZIONE**

<b>STCC - Dati di conservazione</b>	buono
-------------------------------------	-------

**DA - DATI ANALITICI****DES - DESCRIZIONE**

<b>DESO - Indicazioni sull'oggetto</b>	tenaglie per rane
--	-------------------

**TU - CONDIZIONE GIURIDICA E VINCOLI**

**CDG - CONDIZIONE GIURIDICA****CDGG - Indicazione generica**

proprietà Ente pubblico territoriale

**CDGS - Indicazione specifica**

Comune di Premana

**CDGI - Indirizzo**

via Vittorio Emanuele, 15 - 23834 Premana (LC)

**DO - FONTI E DOCUMENTI DI RIFERIMENTO****FTA - DOCUMENTAZIONE FOTOGRAFICA****FTAX - Genere**

specifiche allegate

**FTAP - Tipo**

fotografia b/n

**FTAN - Codice identificativo**

SBAS MI 56131/SA

**CM - COMPILAZIONE****CMP - COMPILAZIONE****CMPD - Data**

1977

**CMPN - Nome**

Melli I.

**FUR - Funzionario responsabile**

Tardito R.

**RVM - TRASCRIZIONE****RVMD - Data**

2010

**RVMN - Nome**

ICCD/ DG BASAE/ Barbieri L.

**AGG - AGGIORNAMENTO****AGGD - Data**

2010

**AGGN - Nome**

ICCD/ DG BASAE/ Barbieri L.