

SCHEDA

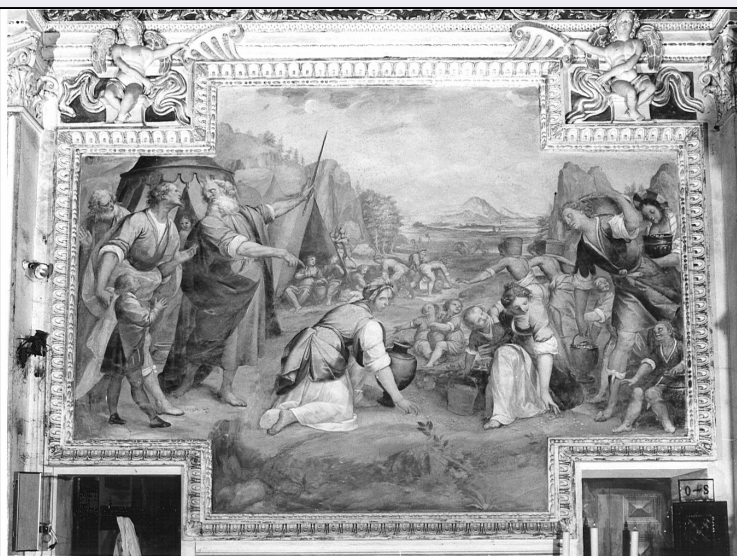

CD - CODICI

TSK - Tipo Scheda OA

LIR - Livello ricerca C

NCT - CODICE UNIVOCO

NCTR - Codice regione 03

NCTN - Numero catalogo generale 00222785

ESC - Ente schedatore S27

ECP - Ente competente S27

RV - RELAZIONI

RVE - STRUTTURA COMPLESSA

RVEL - Livello 6

RVER - Codice bene radice 0300222785

OG - OGGETTO

OGT - OGGETTO

OGTD - Definizione dipinto murale

OGTV - Identificazione elemento d'insieme

OGTP - Posizione parete destra

SGT - SOGGETTO

SGTI - Identificazione caduta della manna

LC - LOCALIZZAZIONE GEOGRAFICO-AMMINISTRATIVA

PVC - LOCALIZZAZIONE GEOGRAFICO-AMMINISTRATIVA ATTUALE

PVCS - Stato Italia

PVCR - Regione Lombardia

PVCP - Provincia CO

PVCC - Comune Consiglio di Rumo

LDC - COLLOCAZIONE SPECIFICA

DT - CRONOLOGIA

DTZ - CRONOLOGIA GENERICA

DTZG - Secolo	sec. XVII
----------------------	-----------

DTS - CRONOLOGIA SPECIFICA

DTSI - Da	1639
------------------	------

DTSV - Validita'	ca.
-------------------------	-----

DTSF - A	1640
-----------------	------

DTSL - Validita'	ca.
-------------------------	-----

DTM - Motivazione cronologia	bibliografia
-------------------------------------	--------------

AU - DEFINIZIONE CULTURALE**AUT - AUTORE**

AUTM - Motivazione dell'attribuzione	bibliografia
---	--------------

AUTN - Nome scelto	Bianchi Isidoro
---------------------------	-----------------

AUTA - Dati anagrafici	1581/ 1662
-------------------------------	------------

AUTH - Sigla per citazione	00002490
-----------------------------------	----------

MT - DATI TECNICI

MTC - Materia e tecnica	intonaco/ pittura a fresco
--------------------------------	----------------------------

MIS - MISURE

MISR - Mancanza	MNR
------------------------	-----

CO - CONSERVAZIONE**STC - STATO DI CONSERVAZIONE**

STCC - Stato di conservazione	discreto
--------------------------------------	----------

DA - DATI ANALITICI**DES - DESCRIZIONE**

DESO - Indicazioni sull'oggetto	Dipinto murale raffigurante la raccolta della manna.
--	--

DESI - Codifica Iconclass	NR (recupero pregresso)
----------------------------------	-------------------------

DESS - Indicazioni sul soggetto	Personaggi: Mosè. Figure: donne; uomini; fanciulli. Oggetti: cesti; vasi. Paesaggi: paesaggio montuoso. Abbigliamento: moda del sec XVII.
--	---

NSC - Notizie storico-critiche	<p>Il ciclo costituisce un esempio dell'intensa attività del Bianchi in territorio comasco iniziata intorno agli anni venti del '600 (Paradiso, Como, San Fedele); cronologicamente esso è collocato tra il 1639 e il 1640, quando il pittore torna nella natia Campione dopo i soggiorni Piemontesi (tra i cicli più noti di questo periodo cfr. Glorie dell'eterno e storie della Vergine di Santa Maria dei Ghirli a Campione). Ricorrente nell'attività del Bianchi cicli pittorici di medesimo soggetto. Si veda, oltre al già citato Paradiso di San Fedele (Como) e Gloria dell'Eterno di Campione, anche La Gloria degli Angeli e Storie della Genesi del Duomo di Monza (1660). Il ciclo pittorico di Brenzio infine è strettamente connesso alla decorazione in stucco, anch'essa riferibile al Bianchi. Bibliografia: R. Bossaglia, 1968, p. 129-132; E. De Pascale, 1998, II p. 638; Alto Lario, 1992, p. 36.</p>
---------------------------------------	---

TU - CONDIZIONE GIURIDICA E VINCOLI**CDG - CONDIZIONE GIURIDICA**

CDGG - Indicazione	
---------------------------	--

generica	proprietà Ente religioso cattolico
DO - FONTI E DOCUMENTI DI RIFERIMENTO	
FTA - DOCUMENTAZIONE FOTOGRAFICA	
FTAX - Genere	documentazione allegata
FTAP - Tipo	fotografia b/n
FTAN - Codice identificativo	SBAS MI 00780070/SC
AD - ACCESSO AI DATI	
ADS - SPECIFICHE DI ACCESSO AI DATI	
ADSP - Profilo di accesso	3
ADSM - Motivazione	scheda di bene non adeguatamente sorvegliabile
CM - COMPILAZIONE	
CMP - COMPILAZIONE	
CMPD - Data	1994
CMPN - Nome	Bianchi E.
FUR - Funzionario responsabile	Maderna V.
RVM - TRASCRIZIONE PER INFORMATIZZAZIONE	
RVMD - Data	2010
RVMN - Nome	ICCD/ DG BASAE/ Santini L.
AGG - AGGIORNAMENTO - REVISIONE	
AGGD - Data	2010
AGGN - Nome	ICCD/ DG BASAE/ Santini L.
AGGF - Funzionario responsabile	NR (recupero pregresso)