SCHEDA

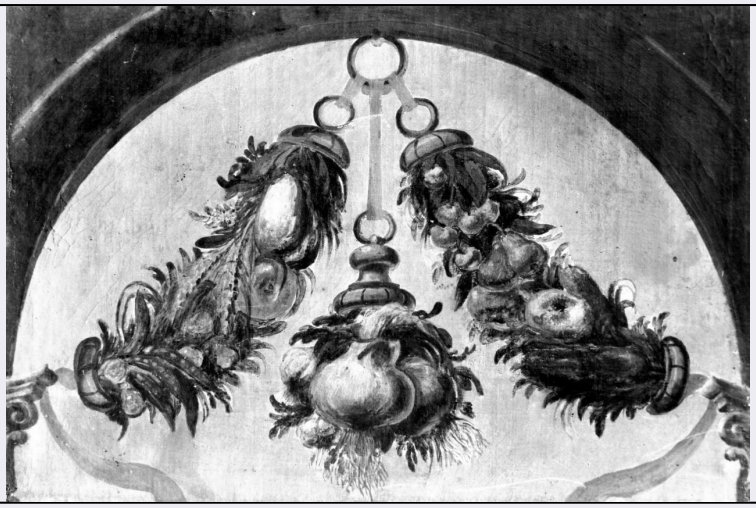

CD - CODICI	
TSK - Tipo Scheda	OA
LIR - Livello ricerca	I
NCT - CODICE UNIVOCO	
NCTR - Codice regione	05
NCTN - Numero catalogo generale	00309565
ESC - Ente schedatore	R05
ECP - Ente competente	S76
RV - RELAZIONI	
RVE - STRUTTURA COMPLESSA	
RVEL - Livello	2
RVER - Codice bene radice	0500309565
OG - OGGETTO	
OGT - OGGETTO	
OGTD - Definizione	croce
OGTV - Identificazione	elemento d'insieme
LC - LOCALIZZAZIONE GEOGRAFICO-AMMINISTRATIVA	
PVC - LOCALIZZAZIONE GEOGRAFICO-AMMINISTRATIVA ATTUALE	
PVCS - Stato	Italia
PVCR - Regione	Veneto
PVCP - Provincia	VI
PVCC - Comune	Vicenza
LDC - COLLOCAZIONE SPECIFICA	
LDCT - Tipologia	palazzo
LDCN - Denominazione	Museo del Risorgimento e della Resistenza
LDCU - Denominazione spazio viabilistico	viale Dieci Giugno, 115
LDCM - Denominazione raccolta	Musei Civici Vicenza

UB - UBICAZIONE E DATI PATRIMONIALI	
INV - INVENTARIO DI MUSEO O SOPRINTENDENZA	
INVN - Numero	438
INVD - Data	1991
DT - CRONOLOGIA	
DTZ - CRONOLOGIA GENERICA	
DTZG - Secolo	sec. XIX
DTS - CRONOLOGIA SPECIFICA	
DTSI - Da	1870
DTSF - A	1870
DTM - Motivazione cronologia	data
AU - DEFINIZIONE CULTURALE	
AUT - AUTORE	
AUTM - Motivazione dell'attribuzione	iscrizione
AUTN - Nome scelto	Maison Arthus-Bertrand
AUTA - Dati anagrafici	1803/
AUTH - Sigla per citazione	10001117
MT - DATI TECNICI	
MTC - Materia e tecnica	oro
MTC - Materia e tecnica	smalto
MIS - MISURE	
MISR - Mancanza	MNR
CO - CONSERVAZIONE	
STC - STATO DI CONSERVAZIONE	
STCC - Stato di conservazione	buono
DA - DATI ANALITICI	
DES - DESCRIZIONE	
DESO - Indicazioni sull'oggetto	Croce appuntita a cinque punte smaltata di rosso e pomata d'oro, avente delle foglie dorate all'incavo dei bracci della croce. Al centro, sulla croce, si trova un leone in argento tratto direttamente dallo stemma nazionale. Sul retro la croce smaltata di rosso presenta su ogni braccio lo stemma di una regione dell'antica Cecoslovacchia (Boemia, Moravia, Slesia, Slovacchia e Rutenia).
DESI - Codifica Iconclass	NR (recupero pregresso)
DESS - Indicazioni sul soggetto	NR (recupero pregresso)
ISR - ISCRIZIONI	
ISRC - Classe di appartenenza	documentaria
ISRL - Lingua	ceco
ISRS - Tecnica di scrittura	ad alveoli
ISRT - Tipo di caratteri	maiuscolo
ISRP - Posizione	rovescio, nel giro

ISRI - Trascrizione	PRAHA VITEZI
TU - CONDIZIONE GIURIDICA E VINCOLI	
ACQ - ACQUISIZIONE	
ACQT - Tipo acquisizione	donazione
ACQN - Nome	Bonin Longare Dorothy
ACQD - Data acquisizione	1988
ACQL - Luogo acquisizione	VI/ Vicenza
CDG - CONDIZIONE GIURIDICA	
CDGG - Indicazione generica	proprietà Ente pubblico territoriale
CDGS - Indicazione specifica	Comune di Vicenza
DO - FONTI E DOCUMENTI DI RIFERIMENTO	
FTA - DOCUMENTAZIONE FOTOGRAFICA	
FTAX - Genere	documentazione allegata
FTAP - Tipo	fotografia b/n
FTAN - Codice identificativo	ArchFotSBAS167573
FTAT - Note	rovescio/ foto Bonifacio S.
FTA - DOCUMENTAZIONE FOTOGRAFICA	
FTAX - Genere	documentazione allegata
FTAP - Tipo	fotografia b/n
FTAN - Codice identificativo	ArchFotSBAS167572
FTAT - Note	dritto/ foto Bonifacio S.
AD - ACCESSO AI DATI	
ADS - SPECIFICHE DI ACCESSO AI DATI	
ADSP - Profilo di accesso	1
ADSM - Motivazione	scheda contenente dati liberamente accessibili
CM - COMPILAZIONE	
CMP - COMPILAZIONE	
CMPD - Data	1998
CMPN - Nome	Rosset G.
FUR - Funzionario responsabile	Rigoni C.
RVM - TRASCRIZIONE PER INFORMATIZZAZIONE	
RVMD - Data	2010
RVMN - Nome	ICCD/ DG BASAE/ Franchini C.
AGG - AGGIORNAMENTO - REVISIONE	
AGGD - Data	2010
AGGN - Nome	ICCD/ DG BASAE/ Franchini C.
AGGF - Funzionario responsabile	NR (recupero pregresso)