

# SCHEDA

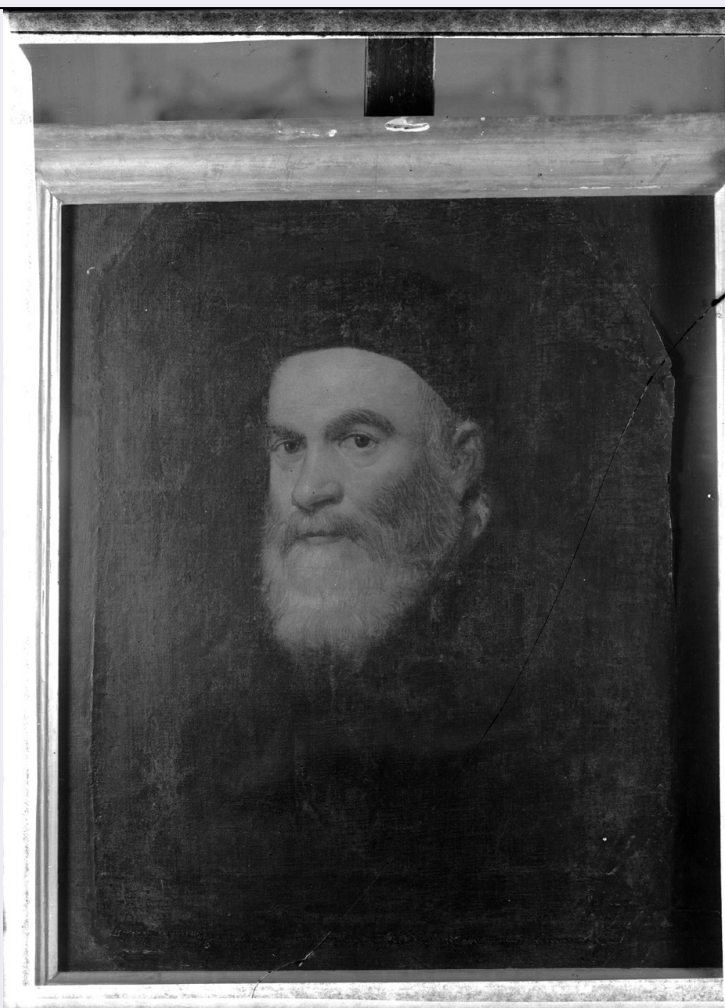

## CD - CODICI

TSK - Tipo Scheda F

LIR - Livello ricerca I

### NCT - CODICE UNIVOCO

NCTR - Codice regione 07

NCTN - Numero catalogo generale 00256265

ESC - Ente schedatore S21

ECP - Ente competente S21

## OG - OGGETTO

### OGT - OGGETTO

OGTD - Definizione dell'oggetto negativo

OGTB - Natura biblioteconomica dell'oggetto m

OGTS - Forma specifica dell'oggetto Servizio

### QNT - QUANTITA'

QNTN - Numero oggetti /elementi 1

**SG - SOGGETTO****SGT - SOGGETTO**

<b>SGTI - Identificazione</b>	Ritratto d'uomo - Dipinti
<b>SGTD - Indicazioni sul soggetto</b>	Genova: Palazzo Marchese Cattaneo Adorno, dipinto della scuola di Tintoretto.

**SGL - TITOLO**

<b>SGLT - Titolo proprio</b>	Tintoretto (attr.)Ritratto d'uomo
<b>SGLL - Titolo parallelo</b>	NR (recupero pregresso)
<b>SGLA - Titolo attribuito</b>	NR (recupero pregresso)
<b>SGLS - Specifiche del titolo</b>	Iscrizione sulla busta della lastra

**LC - LOCALIZZAZIONE GEOGRAFICO-AMMINISTRATIVA****PVC - LOCALIZZAZIONE GEOGRAFICO-AMMINISTRATIVA ATTUALE**

<b>PVCS - Stato</b>	Italia
<b>PVCR - Regione</b>	Liguria
<b>PVCP - Provincia</b>	GE
<b>PVCC - Comune</b>	Genova

**LDC - COLLOCAZIONE SPECIFICA**

<b>LDCT - Tipologia architettonica</b>	Palazzo
<b>LDCN - Denominazione</b>	Palazzo Reale
<b>LDCC - Complesso monumentale di appartenenza</b>	Palazzo Reale
<b>LDCU - Denominazione spazio viabilistico</b>	via Balbi, 10
<b>LDCM - Denominazione raccolta</b>	Archivio Fotografico della Soprintendenza PSAE Genova

**UB - UBICAZIONE E DATI PATRIMONIALI****UBF - UBICAZIONE FOTO**

<b>UBFP - Fondo</b>	Archivio Fotografico Soprintendenza PSAE Genova
---------------------	---

**INV - INVENTARIO**

<b>INVN - Numero inventario generale</b>	1525 A
<b>INVD - Data inventariazione</b>	1942
<b>INVT - Numero inventario categoria</b>	Negativo 1525 A

**LR - LUOGO E DATA DELLA RIPRESA****LRC - LOCALIZZAZIONE**

<b>LRCR - Regione</b>	Liguria
<b>LRCP - Provincia</b>	GE
<b>LRCC - Comune</b>	Genova
<b>LRO - Occasione</b>	Documentazione
<b>LRD - Data</b>	1942

**DT - CRONOLOGIA**

**DTZ - CRONOLOGIA GENERICA**

<b>DTZG - Secolo</b>	XX
<b>DTZS - Frazione di secolo</b>	prima metà

**DTS - CRONOLOGIA SPECIFICA**

<b>DTSI - Da</b>	1942
<b>DTSF - A</b>	1942

**DTM - MOTIVAZIONE CRONOLOGIA**

<b>DTMM - Motivazione</b>	iscrizione
<b>DTMS - Specifiche</b>	Dicembre 1942

**AU - DEFINIZIONE CULTURALE****AUF - AUTORE DELLA FOTOGRAFIA**

<b>AUFN - Nome scelto (autore personale)</b>	Gasparini, Renato
<b>AUFA - Dati anagrafici /estremi cronologici</b>	metà sec.XX
<b>AUFR - Riferimento all'intervento</b>	fotografo principale
<b>AUFM - Motivazione dell'attribuzione</b>	iscrizione
<b>AUFK - Specifiche sull'attribuzione</b>	Gasparini

**PD - PRODUZIONE E DIFFUSIONE****PDF - RESPONSABILITA'**

<b>PDFB - Nome scelto (ente collettivo)</b>	Soprintendenza PSAE Genova
<b>PDFI - Indicazione del nome e dell'indirizzo</b>	Soprintendenza PSAE Genova Genova: via Balbi, 10
<b>PDFR - Riferimento al ruolo</b>	committente
<b>PDFL - Luogo</b>	Genova
<b>PDFC - Circostanza</b>	Documentazione
<b>PDFD - Data</b>	1942
<b>PDFM - Motivazione dell'attribuzione</b>	documentazione

**MT - DATI TECNICI**

<b>MTX - Indicazione di colore</b>	B/ N
<b>MTC - Materia e tecnica</b>	gelatina ai sali d'argento/ vetro

**MIS - MISURE**

<b>MISO - Tipo misure</b>	vetro
<b>MISU - Unita'</b>	mm
<b>MISA - Altezza</b>	240
<b>MISL - Larghezza</b>	180
<b>MISS - Spessore</b>	1
<b>MIST - Validita'</b>	ca.
<b>FRM - Formato</b>	lastra intera

**CO - CONSERVAZIONE****STC - STATO DI CONSERVAZIONE****STCC - Stato di conservazione**

mediocre

**STCS - Indicazioni specifiche**

La lastra, rotta in due pezzi, è supportata da una seconda lastra di vetro (240x180 mm.) unita all'originale da un nastro di carta. Lungo la linea di rottura dei due pezzi della lastra sono presenti delle piccole lacune dell'emulsione. Sull'emulsione ci sono dei residui di colla e di carta.

**TU - CONDIZIONE GIURIDICA E VINCOLI****ACQ - ACQUISIZIONE****ACQT - Tipo acquisizione**

deposito

**ACQN - Nome**

Archivio Fotografico Soprintendenza PSAE Genova

**ACQD - Data acquisizione**

1942

**ACQL - Luogo acquisizione**

GE/ Genova

**CDG - CONDIZIONE GIURIDICA****CDGG - Indicazione generica**

proprietà Stato

**CDGS - Indicazione specifica**

Ministero dei Beni e le Attività Culturali

**CPR - DIRITTI D'AUTORE****CPRN - Nome**

Soprintendenza PSAE Genova

**CPRI - Indirizzo**

via Balbi, 10

**DO - FONTI E DOCUMENTI DI RIFERIMENTO****FTA - DOCUMENTAZIONE FOTOGRAFICA****FTAX - Genere**

documentazione allegata

**FTAP - Tipo**

NR (recupero pregresso)

**FTAN - Codice identificativo**

SPSAE GE 1525 A

**AD - ACCESSO AI DATI****ADS - SPECIFICHE DI ACCESSO AI DATI****ADSP - Profilo di accesso**

1

**ADSM - Motivazione**

scheda contenente dati liberamente accessibili

**CM - COMPILAZIONE****CMP - COMPILAZIONE****CMPD - Data**

2006

**CMPN - Nome**

Viale G.

**FUR - Funzionario responsabile**

Bartoletti M.

**RVM - TRASCRIZIONE PER INFORMATIZZAZIONE****RVMD - Data**

2006

**RVMN - Nome**

Bartoletti M.

**AGG - AGGIORNAMENTO - REVISIONE****AGGD - Data**

2010

**AGGN - Nome**

ICCD/ DG BASAE/ Brandalise B.

**AGGF - Funzionario**

NR (recupero pregresso)

