

SCHEDA

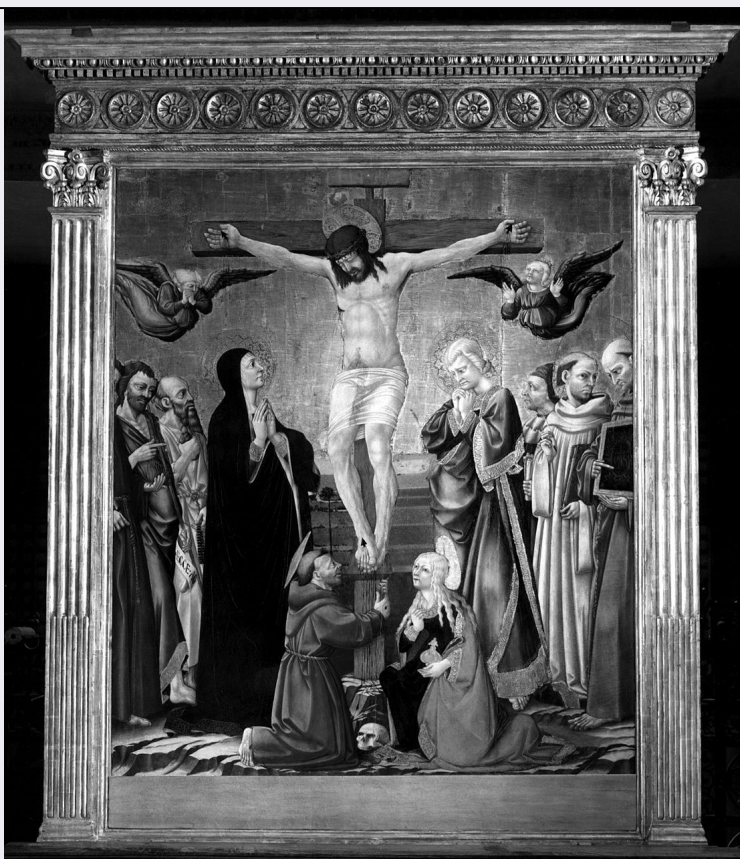

CD - CODICI

TSK - Tipo Scheda OA

LIR - Livello ricerca C

NCT - CODICE UNIVOCO

NCTR - Codice regione 03

NCTN - Numero catalogo generale 00152671

ESC - Ente schedatore S23

ECP - Ente competente S23

OG - OGGETTO

OGT - OGGETTO

OGTD - Definizione tavolo da muro

OGTV - Identificazione opera isolata

LC - LOCALIZZAZIONE GEOGRAFICO-AMMINISTRATIVA

PVC - LOCALIZZAZIONE GEOGRAFICO-AMMINISTRATIVA ATTUALE

PVCS - Stato Italia

PVCR - Regione Lombardia

PVCP - Provincia MN

PVCC - Comune Mantova

LDC - COLLOCAZIONE SPECIFICA

LDCT - Tipologia reggia

LDCQ - Qualificazione museo

LDCN - Denominazione

attuale	Palazzo Ducale/ C, 2, 13
LDCU - Indirizzo	p.zza Sordello, 40; p.zza Paccagnini, 3
LDCS - Specifiche	quartiere Domus Nova/C, 2, 13/ ufficio
UB - UBICAZIONE E DATI PATRIMONIALI	
INV - INVENTARIO DI MUSEO O SOPRINTENDENZA	
INVN - Numero	St. 118812
INVD - Data	2008
STI - STIMA	
DT - CRONOLOGIA	
DTZ - CRONOLOGIA GENERICA	
DTZG - Secolo	sec. XIX
DTZS - Frazione di secolo	ultimo quarto
DTS - CRONOLOGIA SPECIFICA	
DTSI - Da	1875
DTSF - A	1899
DTM - Motivazione cronologia	analisi stilistica
AU - DEFINIZIONE CULTURALE	
ATB - AMBITO CULTURALE	
ATBD - Denominazione	ambito Italia settentrionale
ATBM - Motivazione dell'attribuzione	analisi stilistica
MT - DATI TECNICI	
MTC - Materia e tecnica	legno di abete/ pittura/ tornitura
MIS - MISURE	
MISU - Unità	cm
MISA - Altezza	105
MISL - Larghezza	100
MISP - Profondità	51
CO - CONSERVAZIONE	
STC - STATO DI CONSERVAZIONE	
STCC - Stato di conservazione	buono
DA - DATI ANALITICI	
DES - DESCRIZIONE	
DESO - Indicazioni sull'oggetto	Tavolo da muro ad uso ufficio in legno dipinto effetto noce. Piano liscio con bordatura di base modanata. Alzatina verticale sagomata a protezione della parete. Fronti lisci. Gambe affusolate rastremate verso il basso e tornite, con nodi a cipolla. I nodi superiori sono sovrastati da piccoli cilindri di raccordo con il corpo del tavolo, mentre quelli inferiori sono sovrastati da altri nodi schiacciati di raccordo con il fusto delle gambe.
DESI - Codifica Iconclass	NR (recupero pregresso)
DESS - Indicazioni sul soggetto	NR (recupero pregresso)
	La classica tornitura a cipolla delle gambe spinge ad ascrivere questo

NSC - Notizie storico-critiche

tavolo da muro al tardo Ottocento. L'alzatina fu chiaramente creata a protezione della parete e fa ritenere che il mobile sia stato fabbricato ad uso ufficio come piano d'appoggio per libri e materiale documentario.

TU - CONDIZIONE GIURIDICA E VINCOLI**CDG - CONDIZIONE GIURIDICA****CDGG - Indicazione generica**

proprietà Stato

CDGS - Indicazione specifica

Ministero per i Beni e le Attività Culturali/ SPASAE BS, CR, MN

CDGI - Indirizzo

p.zza Paccagnini, 3 Mantova

DO - FONTI E DOCUMENTI DI RIFERIMENTO**FTA - DOCUMENTAZIONE FOTOGRAFICA****FTAX - Genere**

documentazione allegata

FTAP - Tipo

fotografia digitale

FTAN - Codice identificativo

SBAS MN 42553

FNT - FONTI E DOCUMENTI**FNTP - Tipo**

inventario

FNTT - Denominazione

Ministero dell'Educazione Nazionale. registro cronologico delle operazioni inventariali

FNTD - Data

1928/ 1980

FNTF - Foglio/Carta

p. 11

FNTN - Nome archivio

SPSAE BS/ CR. MN/ A. st./ Fondo Registri

FNTS - Posizione

Reg. 21

FNTI - Codice identificativo

NR (recupero pregresso)

FNT - FONTI E DOCUMENTI**FNTP - Tipo**

inventario

FNTT - Denominazione

Registro inventariale dei beni immobili dello Stato

FNTD - Data

1991

FNTF - Foglio/Carta

c. 414 v.

FNTN - Nome archivio

SPSAE BS/ CR. MN/ A. st./ Fondo Registri

FNTS - Posizione

Reg. 38

FNTI - Codice identificativo

NR (recupero pregresso)

AD - ACCESSO AI DATI**ADS - SPECIFICHE DI ACCESSO AI DATI****ADSP - Profilo di accesso**

1

ADSM - Motivazione

scheda contenente dati liberamente accessibili

CM - COMPILAZIONE**CMP - COMPILAZIONE****CMPD - Data**

2008

CM PN - Nome

Martini E.

FUR - Funzionario responsabile

Rodella G.

RVM - TRASCRIZIONE PER INFORMATIZZAZIONE

RVMD - Data	2007
RVMN - Nome	Martini E.
AGG - AGGIORNAMENTO - REVISIONE	
AGGD - Data	2008
AGGN - Nome	RODELLA G.
AGGF - Funzionario responsabile	NR (recupero pregresso)
AN - ANNOTAZIONI	
OSS - Osservazioni	Arredo ad uso ufficio a tutt'oggi utilizzato. Acquisito come bene "mobile" nell'anno dal 1928 al 1980 (al N. 121 nel Registro inventariale N. 21 de i beni "mobili"). Successivamente inventariato come bene "immobile" (sogg e tto quindi alle leggi statali di tutela) in quanto riconosciuto di inter es se storico-artistico per le particolarità di pregio e di fattura artigiana le. Registrato al N. 33 della copia fotostatica del registro "I. categoria . Mobili arredi e masserizie ... fino al 1970". Il valore è stimato in eu ro. La sigla alfanumerica attribuita all'ambiente di contenimento de ll'o pe ra (vd. Campo della collocazione specifica) ha come riferimento le planimetrie e il generale elenco elaborati dall'Ufficio Catalogo della Soprintendenza per l'individuazione dei singoli locali del Palazzo Ducale di Mantova .