

# **SCHEDA**

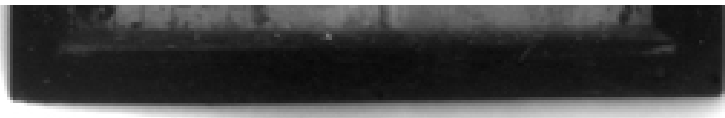

**CD - CODICI**

TSK - Tipo Scheda OA

LIR - Livello ricerca C

**NCT - CODICE UNIVOCO**

NCTR - Codice regione 12

NCTN - Numero catalogo generale 00238534

ESC - Ente schedatore S50

ECP - Ente competente S50

**RV - RELAZIONI**

ROZ - Altre relazioni 1200238524

**OG - OGGETTO****OGT - OGGETTO**

OGTD - Definizione dipinto murale

**SGT - SOGGETTO**

SGTI - Identificazione Cariatide

**LC - LOCALIZZAZIONE GEOGRAFICO-AMMINISTRATIVA****PVC - LOCALIZZAZIONE GEOGRAFICO-AMMINISTRATIVA ATTUALE**

PVCS - Stato Italia

PVCR - Regione Lazio

PVCP - Provincia RM

PVCC - Comune Roma

**LDC - COLLOCAZIONE SPECIFICA**

LDCT - Tipologia palazzo

LDCN - Denominazione Palazzo Baldassini

LDCU - Denominazione spazio viabilistico via delle Coppelle 35

LDCS - Specifiche secondo piano, ambiente corrispondente al salone del primo piano

**DT - CRONOLOGIA****DTZ - CRONOLOGIA GENERICA**

DTZG - Secolo sec. XVI

**DTS - CRONOLOGIA SPECIFICA**

DTSI - Da 1518

DTSV - Validita' ca.

DTSF - A 1520

DTSL - Validita' ca.

DTM - Motivazione cronologia bibliografia

**AU - DEFINIZIONE CULTURALE****AUT - AUTORE**

AUTM - Motivazione

<b>dell'attribuzione</b>	bibliografia
<b>AUTN - Nome scelto</b>	Bonaccorsi Pietro detto Perin del Vaga
<b>AUTA - Dati anagrafici</b>	1501/ 1547
<b>AUTH - Sigla per citazione</b>	00000694
<b>CMM - COMMITTENZA</b>	
<b>CMMN - Nome</b>	Baldassini Melchiorre
<b>CMMD - Data</b>	1518 ca.
<b>CMMC - Circostanza</b>	edificazione del palazzo
<b>CMMF - Fonte</b>	bibliografia
<b>MT - DATI TECNICI</b>	
<b>MTC - Materia e tecnica</b>	intonaco/ pittura a fresco
<b>MIS - MISURE</b>	
<b>MISR - Mancanza</b>	MNR
<b>CO - CONSERVAZIONE</b>	
<b>STC - STATO DI CONSERVAZIONE</b>	
<b>STCC - Stato di conservazione</b>	mediocre
<b>DA - DATI ANALITICI</b>	
<b>DES - DESCRIZIONE</b>	
<b>DESO - Indicazioni sull'oggetto</b>	resto frammentario dell'ordine superiore della decorazione ad architetture dipinte e figurazioni della sala inferiore: cariatide con capitello ionico
<b>DESI - Codifica Iconclass</b>	NR (recupero pregresso)
<b>DESS - Indicazioni sul soggetto</b>	Figure: Cariatide.
<b>NSC - Notizie storico-critiche</b>	<p>Insieme alla sala sottostante, questo ambiente costituiva il salone principale del palazzo voluto da Melchiorre Baldassini (+1525), avvocato concistoriale. La sala non appare più come la descrisse Giorgio Vasari nella Vita di Perin del Vaga (testimonianza fondamentale per l'attribuzione al pittore), avendo subito molti interventi di adattamento e trasformazione. Nel sec. XIX l'allora proprietario del palazzo, Andrea Nizzica, modificò gli ambienti e tinteggiò gli affreschi. L'inserimento di un controsoffitto nella sala ne ha ridotto circa a metà l'altezza: la decorazione originaria si svolgeva infatti su due registri. I resti del superiore sono rimasti in questo ambiente due delle storie romane originarie, fatte staccare da Vincenzo Camuccini nel 1827 e riportate su tela, sono conservate agli Uffizi. Nel registro superiore cariatidi singole o a coppia scandivano la parete, fiancheggiando riquadri con storie romane. Ne restano La fondazione del Tempio di Giove Capitolino e La Giustizia di Seleuco - conservate agli Uffizi - la Leggenda della Ninfa Egeria e una scena non identificata - in situ-. Le altre scene citate da Vasari sono perdute. L'interpretazione complessiva del ciclo, certo riferito alla personalità e al ruolo del committente, non è stata tentata, anche a causa dello stato frammentario. Come gli altri del palazzo, il ciclo pittorico fu restaurato nel 1956 (con la consulenza di D. Redig de Campos). Sulla vicenda storico-critica, cfr. U. Montini - R. Averini, 1957; D. Redig de Campos in L'"Osservatore Romano", 26.2.1956; più recentemente M. Cogotti-L. Gigli, Palazzo Baldassini, 1995.</p>
<b>TU - CONDIZIONE GIURIDICA E VINCOLI</b>	

**CDG - CONDIZIONE GIURIDICA**

<b>CDGG - Indicazione generica</b>	proprietà persona giuridica privata
<b>CDGS - Indicazione specifica</b>	Istituto Luigi Sturzo
<b>CDGI - Indirizzo</b>	via delle Coppelle 35, Roma

**NVC - PROVVEDIMENTI DI TUTELA**

<b>NVCT - Tipo provvedimento</b>	DM (L. 1089/1939, art. 3)
<b>NVCE - Estremi provvedimento</b>	NR (recupero pregresso)
<b>NVCD - Data notificazione</b>	1954/06/08

**DO - FONTI E DOCUMENTI DI RIFERIMENTO****FTA - DOCUMENTAZIONE FOTOGRAFICA**

<b>FTAX - Genere</b>	documentazione allegata
<b>FTAP - Tipo</b>	fotografia b/n
<b>FTAN - Codice identificativo</b>	SBAS RM 88365

**FTA - DOCUMENTAZIONE FOTOGRAFICA**

<b>FTAX - Genere</b>	documentazione allegata
<b>FTAP - Tipo</b>	fotografia b/n
<b>FTAN - Codice identificativo</b>	SBAS RM 88366

**BIB - BIBLIOGRAFIA**

<b>BIBX - Genere</b>	bibliografia specifica
<b>BIBA - Autore</b>	Vasari G.
<b>BIBD - Anno di edizione</b>	1878-1885
<b>BIBH - Sigla per citazione</b>	00001554
<b>BIBN - V., pp., nn.</b>	V. V, pp. 598-599

**AD - ACCESSO AI DATI****ADS - SPECIFICHE DI ACCESSO AI DATI**

<b>ADSP - Profilo di accesso</b>	1
<b>ADSM - Motivazione</b>	scheda contenente dati liberamente accessibili

**CM - COMPILAZIONE****CMP - COMPILAZIONE**

<b>CMPD - Data</b>	1981
<b>CMPN - Nome</b>	De Paolis M.
<b>FUR - Funzionario responsabile</b>	Pedrocchi A.M.

**RVM - TRASCRIZIONE PER INFORMATIZZAZIONE**

<b>RVMD - Data</b>	2010
<b>RVMN - Nome</b>	ICCD/ DG BASAE/ Caporale L.

**AGG - AGGIORNAMENTO - REVISIONE**

<b>AGGD - Data</b>	2010
<b>AGGN - Nome</b>	ICCD/ DG BASAE/ Caporale L.
<b>AGGF - Funzionario responsabile</b>	NR (recupero pregresso)

