SCHEDA

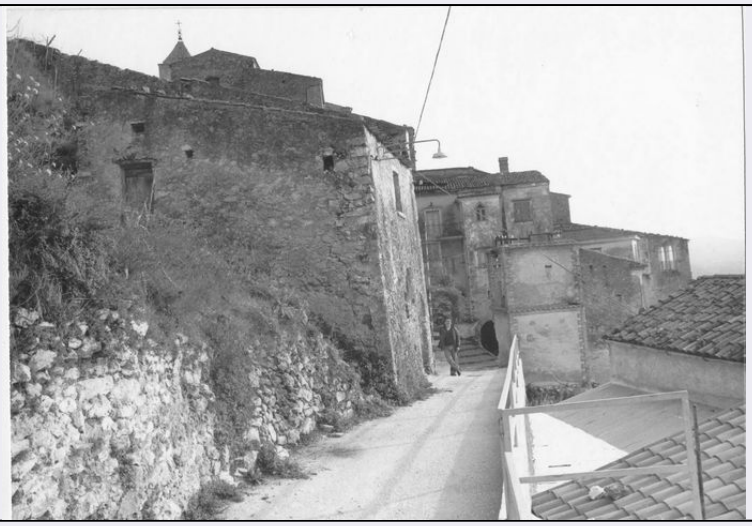

CD - CODICI	
TSK - Tipo scheda	A
LIR - Livello ricerca	C
NCT - CODICE UNIVOCO	
NCTR - Codice regione	14
NCTN - Numero catalogo generale	00075234
ESC - Ente schedatore	S172
ECP - Ente competente	S172
OG - OGGETTO	
OGT - OGGETTO	
OGTD - Definizione tipologica	casa
OGTQ - Qualificazione	rustica
LC - LOCALIZZAZIONE GEOGRAFICO-AMMINISTRATIVA	
PVC - LOCALIZZAZIONE GEOGRAFICO-AMMINISTRATIVA	
PVCS - Stato	ITALIA
PVCR - Regione	Molise
PVCP - Provincia	IS
PVCC - Comune	Pesche
PVCL - Localita'	PESCHE
PVCI - Indirizzo	Via Carbonara
CST - CENTRO STORICO	
CSTN - Numero d'ordine	01
CSTD - Denominazione	Pesche
CSTA	capoluogo municipale
ZUR - ZONA URBANA	
ZURN - Numero	02
ZURD - Denominazione	sviluppo rinascimentale
SET - SETTORE	

SETT - Tipo	SU
SETN - Numero	001
SETP - Numero nel settore	001
CS - LOCALIZZAZIONE CATASTALE	
CTL - Tipo di localizzazione	localizzazione fisica
CTS - LOCALIZZAZIONE CATASTALE	
CTSC - Comune	Pesche
CTSF - Foglio/Data	011 all. A / 2015
CTSN - Particelle	11
CTSE - Particelle ed altri elementi di confine	part. 10, 12
GP - GEOREFERENZIAZIONE TRAMITE PUNTO	
GPI - Identificativo punto	2
GPL - Tipo di localizzazione	localizzazione fisica
GPD - DESCRIZIONE DEL PUNTO	
GPDP - PUNTO	
GPDPX - Coordinata X	14.2809536
GPDPY - Coordinata Y	41.612001417
GPM - Metodo di georeferenziazione	punto approssimato
GPT - Tecnica di georeferenziazione	rilievo da cartografia con sopralluogo
GPP - Proiezione e Sistema di riferimento	WGS84
GPB - BASE DI RIFERIMENTO	
GPBB - Descrizione sintetica	ICCD1002863_0
GPBT - Data	2-10-2015
GPBO - Note	(3216214) -CTR 10.000- (http://servizi.geo.regione.molise.it/arcgis/services/CTR_10000/mapserver/wmsserver?) -0
AU - DEFINIZIONE CULTURALE	
ATB - AMBITO CULTURALE	
ATBR - Riferimento all'intervento	costruzione
ATBD - Denominazione	maestranze settecentesche
ATBM - Fonte dell'attribuzione	analisi stilistica
RE - NOTIZIE STORICHE	
REN - NOTIZIA	
RENR - Riferimento	centro urbano
RENS - Notizia sintetica	carattere generale
RENN - Notizia	Il centro urbano ha origini Alto Medioevali, il primo nucleo si attestava a ridosso del costone sud orientale di Monte S. Bernardo, un tempo detto Monte Pesclaturo, dominato dal Castello di Bagni, che secondo il Masciotta fu ceduto nel 1088 da Rodolfo Conte di Bojano al Monastero di Isernia. Pesche sorse come uno dei centri di colonizzazione attuati, nell’Alto Medioevo, dalla Badia di

	Montecassino della quale fu feudo fino al XV secolo. L'insediamento si attuò per avvolgimenti terrazzati sino a raggiungere, nel XIV sec., il limite dell'attuale via dell'Orologio.
RENF - Fonte	bibliografia
RENF - Fonte	analisi storico-urbanistica
REL - CRONOLOGIA, ESTREMO REMOTO	
RELS - Secolo	X
RELV - Validita'	post
REV - CRONOLOGIA, ESTREMO RECENTE	
REVS - Secolo	XIV
REVV - Validita'	ante
RE - NOTIZIE STORICHE	
REN - NOTIZIA	
RENR - Riferimento	centro urbano
RENS - Notizia sintetica	carattere generale
RENN - Notizia	Nel XIV secolo venne eretta la chiesa di San Michele Arcangelo che dominava il Costone occidentale. Con l'espansione edilizia si ebbe il collegamento con il castello e venne a crearsi un nuovo borgo residenziale che fu distrutto dal sisma nel 1456. Alla fine del XVII secolo furono ricostruite la chiesa e le abitazioni crollate a seguito del sisma così che il borgo si estese fino a raggiungere all'attuale via Marconi.
RENF - Fonte	bibliografia
RENF - Fonte	analisi storico-urbanistica
REL - CRONOLOGIA, ESTREMO REMOTO	
RELS - Secolo	XIV
RELV - Validita'	post
REV - CRONOLOGIA, ESTREMO RECENTE	
REVS - Secolo	XVII
REVV - Validita'	ante
RE - NOTIZIE STORICHE	
REN - NOTIZIA	
RENR - Riferimento	centro urbano
RENS - Notizia sintetica	carattere generale
RENN - Notizia	Intorno al XVIII secolo l'abitato si estese fino a ricollegare a valle i due speroni di supporto insediativo, trovando in via Arciprete Biondi l' asse viario principale alla fine del quale fu costruita la chiesa di San Rocco.
RENF - Fonte	analisi storico-urbanistica
REL - CRONOLOGIA, ESTREMO REMOTO	
RELS - Secolo	XVIII
RELV - Validita'	post
REV - CRONOLOGIA, ESTREMO RECENTE	
REVS - Secolo	XVIII
REVV - Validita'	ante

RE - NOTIZIE STORICHE	
REN - NOTIZIA	
RENR - Riferimento	centro urbano
RENS - Notizia sintetica	carattere generale
RENN - Notizia	Con la costruzione della chiesa di San Rocco, nel XIX secolo, furono edificati a valle nuovi insediamenti residenziali degradanti dallo sperone orientale, seguendo un avvolgimento parziale che trova come supporto insediativo via Sant'Angelo Nuovo. Agli inizi del XX secolo l'edificazione prosegue alla base dei due speroni collinari con insediamenti più radi ed il nuovo asse viario diviene via Chiaia.
RENF - Fonte	analisi storico-urbanistica
REL - CRONOLOGIA, ESTREMO REMOTO	
RELS - Secolo	XIX
RELV - Validita'	post
REV - CRONOLOGIA, ESTREMO RECENTE	
REVS - Secolo	XX
REVV - Validita'	ante
RE - NOTIZIE STORICHE	
REN - NOTIZIA	
RENR - Riferimento	intero bene
RENS - Notizia sintetica	edificazione
RENN - Notizia	L'edificio rivela un impianto di epoca incerta, probabilmente databile intorno al XVIII secolo, e si è sviluppato pressoché isolatamente, prima che cominciasse a verificarsi il processo, sia pure sporadico, di urbanizzazione dell'area circostante. Presumibilmente in origine presentava una consistenza altimetrica più modesta, tuttavia l'intervento di sopraelevazione dei muri perimetrali, in parte visibile sulla facciata laterale, dovrebbe risalire ad un'epoca comunque non successiva alla prima metà del XVIII secolo. Non si riscontrano modifiche sostanziali in epoca più recente.
RENF - Fonte	analisi stilistica
REL - CRONOLOGIA, ESTREMO REMOTO	
RELS - Secolo	XVIII
RELF - Frazione di secolo	inizio
RELW - Validita'	post
REV - CRONOLOGIA, ESTREMO RECENTE	
REVS - Secolo	XVIII
REVF - Frazione di secolo	prima metà
REVW - Validita'	ante
SI - SPAZI	
SII - SUDDIVISIONE INTERNA	
SIIR - Riferimento	intero bene
SIIO - Tipo di suddivisione orizzontale	livelli continui
SIIN - Numero di piani	+2
SIIP - Tipo di piani	p.t., p.1

IS - IMPIANTO STRUTTURALE	
IST - Configurazione strutturale primaria	L'edificio presenta un impianto planimetrico pressoché rettangolare e si sviluppa su due livelli di piano, la struttura portante è in pietrame con blocchi squadrati agli spigoli. Il disimpegno verticale è affidato ad un rigido sentiero che si sviluppa lateralmente all'edificio, raggiungendo la quota del piano più alto. Le facciate sono prive di elementi significativi e rivelano il carattere sobrio degli edifici rurali. La copertura è ad una falda.
PN - PIANTA	
PNR - Riferimento alla parte	intero bene
PNT - PIANTA	
PNTQ - Riferimento piano o quota	p.t.
PNTS - Schema	corpo unico
PNTF - Forma	rettangolare
FN - FONDAZIONI	
FNS - STRUTTURE	
FNSU - Ubicazione	intero bene
FNST - Tipo	continua
FNSC - Tecnica costruttiva	non accertabile
SV - STRUTTURE VERTICALI	
SVC - TECNICA COSTRUTTIVA	
SVCU - Ubicazione	intero bene
SVCT - Tipo di struttura	parete
SVCC - Genere	in muratura
SVCQ - Qualificazione del genere	a sacco
SVCM - Materiali	pietra
SVCM - Materiali	intonaco
SO - STRUTTURE DI ORIZZONTAMENTO	
SOU - Ubicazione	intero bene
SOF - TIPO	
SOFG - Genere	solaio
SOFF - Forma	piano
SOE - STRUTTURA	
SOER - Riferimento	intero solaio
SOEC - Tecnica costruttiva	legno
CP - COPERTURE	
CPU - Ubicazione	intero bene
CPF - CONFIGURAZIONE ESTERNA	
CPFG - Genere	a tetto
CPFF - Forma	a falda unica
CPM - MANTO DI COPERTURA	
CPMR - Riferimento	intera copertura
CPMT - Tipo	tegole

CPMQ - Qualificazione del tipo	coppi
CPMQ - Qualificazione del tipo	embrici
CPMM - Materiali	laterizio
PV - PAVIMENTI E PAVIMENTAZIONI	
PVM - PAVIMENTI E PAVIMENTAZIONI	
PVMU - Ubicazione	p. t.
PVMG - Genere	in battuto di terreno
PVM - PAVIMENTI E PAVIMENTAZIONI	
PVMU - Ubicazione	p. 1
PVMG - Genere	in cotto
CO - CONSERVAZIONE	
STC - STATO DI CONSERVAZIONE	
STCR - Riferimento alla parte	strutture murarie
STCC - Stato di conservazione	pessimo
STC - STATO DI CONSERVAZIONE	
STCR - Riferimento alla parte	coperture
STCC - Stato di conservazione	pessimo
STC - STATO DI CONSERVAZIONE	
STCR - Riferimento alla parte	solai
STCC - Stato di conservazione	pessimo
STC - STATO DI CONSERVAZIONE	
STCR - Riferimento alla parte	soffitti
STCC - Stato di conservazione	pessimo
STC - STATO DI CONSERVAZIONE	
STCR - Riferimento alla parte	pavimenti
STCC - Stato di conservazione	pessimo
US - UTILIZZAZIONI	
USA - USO ATTUALE	
USAR - Riferimento alla parte	intero bene
USAD - Uso	inutilizzato
USO - USO STORICO	
USOR - Riferimento alla parte	intero bene

USOC - Riferimento cronologico	destinazione originaria sec. XVIII
USOD - Uso	abitazione
TU - CONDIZIONE GIURIDICA E VINCOLI	
CDG - CONDIZIONE GIURIDICA	
CDGG - Indicazione generica	proprietà privata
NVC - PROVVEDIMENTI DI TUTELA	
NVCT - Tipo provvedimento	DM (L. n. 1497/1939, art. 1)
NVCD - Data notificazione	1996/10/17
NVCR - Data di registrazione o G.U.	1996/12/23 n. 300
NVCP - Estensione del vincolo	intero territorio comunale
STU - STRUMENTI URBANISTICI	
STUT - Strumenti in vigore	P.R.G. approvato il 17/10/1995
STUN - Sintesi normativa zona	zona A - Centro Storico
DO - FONTI E DOCUMENTI DI RIFERIMENTO	
FTA - DOCUMENTAZIONE FOTOGRAFICA	
FTAX - Genere	documentazione allegata
FTAP - Tipo	fotografia b/n
FTAA - Autore	Coletta Mario
FTAD - Data	1982/04/23
FTAE - Ente proprietario	SBAP Molise
FTAN - Codice identificativo	PescheFA75234
FTAT - Note	facciata su Via Calvario
FTAF - Formato	13x18, 18x24
DRA - DOCUMENTAZIONE GRAFICA	
DRAX - Genere	documentazione allegata
DRAT - Tipo	planimetria catastale
DRAO - Note	stralcio catastale fg 11 all. A - p.lla 11
DRAS - Scala	1:500
DRAE - Ente proprietario	Agenzia del Territorio Ufficio di Isernia
DRAN - Codice identificativo	PescheSC75234
DRAA - Autore	Agenzia del Territorio Ufficio di Isernia
DRAD - Data	2015/09/30
DRA - DOCUMENTAZIONE GRAFICA	
DRAX - Genere	documentazione allegata
DRAT - Tipo	riproduzione catastale
DRAO - Note	stralcio catastale fg.11 all. A p.lla 11
DRAS - Scala	1:500
DRAE - Ente proprietario	Agenzia del Territorio Ufficio di Isernia

DRAN - Codice identificativo	PescheRC75234
DRAA - Autore	Coletta Mario - Votolo Paolo
DRAD - Data	1982/04/23
DRA - DOCUMENTAZIONE GRAFICA	
DRAX - Genere	documentazione allegata
DRAT - Tipo	rilievo
DRAO - Note	rilievo - piano terra
DRAS - Scala	1:200
DRAE - Ente proprietario	SBAP Molise
DRAN - Codice identificativo	PescheAG75234
DRAA - Autore	Coletta Mario - Vitolo Paolo
DRAD - Data	1982/04/23
FNT - FONTI E DOCUMENTI	
FNTP - Tipo	scheda catalogo
FNTA - Autore	Coletta Mario - Vitolo Paolo
FNTT - Denominazione	A 14/00075234
FNTD - Data	1982/04/23
FNTN - Nome archivio	Archivio Soprintendenza BAP Molise
FNTS - Posizione	Cartella Pesche
FNTI - Codice identificativo	PescheDA75234
BIB - BIBLIOGRAFIA	
BIBX - Genere	bibliografia di confronto
BIBA - Autore	Masciotta Giambattista
BIBD - Anno di edizione	1988
BIBH - Sigla per citazione	S1720003
BIBN - V., pp., nn.	III, pp. 283 - 286
AD - ACCESSO AI DATI	
ADS - SPECIFICHE DI ACCESSO AI DATI	
ADSP - Profilo di accesso	1
ADSM - Motivazione	scheda contenente dati liberamente accessibili
CM - COMPILAZIONE	
CMP - COMPILAZIONE	
CMPD - Data	1982
CMPN - Nome	Coletta Mario - Vitolo Paolo
FUR - Funzionario responsabile	Melloni Lavinia
RVM - TRASCRIZIONE PER INFORMATIZZAZIONE	
RVMD - Data	2012
RVMN - Nome	del Rosso Anna