SCHEDA

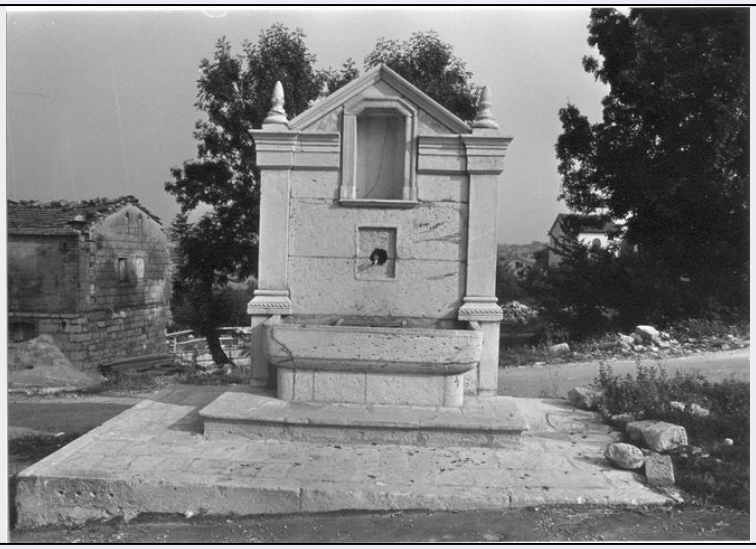

CD - CODICI	
TSK - Tipo scheda	A
LIR - Livello ricerca	C
NCT - CODICE UNIVOCO	
NCTR - Codice regione	14
NCTN - Numero catalogo generale	00075072
ESC - Ente schedatore	S172
ECP - Ente competente	S172
OG - OGGETTO	
OGT - OGGETTO	
OGTD - Definizione tipologica	fontana
OGTQ - Qualificazione	pubblica
LC - LOCALIZZAZIONE GEOGRAFICO-AMMINISTRATIVA	
PVC - LOCALIZZAZIONE GEOGRAFICO-AMMINISTRATIVA	
PVCS - Stato	ITALIA
PVCR - Regione	Molise
PVCP - Provincia	CB
PVCC - Comune	Cercemaggiore
PVCL - Località	CERCEMAGGIORE
PVCI - Indirizzo	Contrada Convento
CST - CENTRO STORICO	
CSTN - Numero d'ordine	01
CSTD - Denominazione	Cercemaggiore
CSTA	capoluogo municipale
SET - SETTORE	
SETT - Tipo	TP
SETN - Numero	001

SETP - Numero nel settore	002
CS - LOCALIZZAZIONE CATASTALE	
CTL - Tipo di localizzazione	localizzazione fisica
CTS - LOCALIZZAZIONE CATASTALE	
CTSC - Comune	Cercemaggiore
CTSF - Foglio/Data	32/1990
CTSN - Particelle	486
CTSE - Particelle ed altri elementi di confine	SP n. 70/ via Convento
GP - GEOREFERENZIAZIONE TRAMITE PUNTO	
GPI - Identificativo punto	2
GPL - Tipo di localizzazione	localizzazione fisica
GPD - DESCRIZIONE DEL PUNTO	
GPDP - PUNTO	
GPDPX - Coordinata X	14.709016636
GPDPY - Coordinata Y	41.457288883
GPM - Metodo di georeferenziazione	punto approssimato
GPT - Tecnica di georeferenziazione	rilievo da cartografia con sopralluogo
GPP - Proiezione e Sistema di riferimento	WGS84
GPB - BASE DI RIFERIMENTO	
GPBB - Descrizione sintetica	ICCD1002863_0
GPBT - Data	28-6-2017
GPBO - Note	(3698106) -CTR 10.000- (http://servizi.geo.regione.molise.it/arcgis/services/CTR_10000/mapserver/wmsserver?) -0
AU - DEFINIZIONE CULTURALE	
ATB - AMBITO CULTURALE	
ATBR - Riferimento all'intervento	costruzione
ATBD - Denominazione	novecentesca
ATBM - Fonte dell'attribuzione	analisi stilistica
RE - NOTIZIE STORICHE	
REN - NOTIZIA	
RENR - Riferimento	intero bene
RENS - Notizia sintetica	costruzione
RENN - Notizia	La fontana-abbeveratoio è stata realizzata nel secondo dopoguerra alla fine degli anni '50 ad opera della Cassa per il Mezzogiorno.
RENF - Fonte	bibliografia
REL - CRONOLOGIA, ESTREMO REMOTO	
RELS - Secolo	XX
RELF - Frazione di secolo	secondo quarto

RELW - Validità	post
REV - CRONOLOGIA, ESTREMO RECENTE	
REVS - Secolo	XX
REVF - Frazione di secolo	metà
REVW - Validità	ante
IS - IMPIANTO STRUTTURALE	
IST - Configurazione strutturale primaria	La pianta è quadrata, realizzata con blocchi di pietra calcarea tagliati a squadro; sulla base è montato un riquadro dal quale si eleva il complesso della fontana sagomato a tempietto composto da tre grandi lastroni chiusi da due paraste che simulano di reggere un timpano triangolare, concludentesi con il motivo decorativo delle due pigne disposte simmetricamente in posizione verticale. Il timpano è interrotto da una nicchia al di sotto del quale si trova la bocca da cui sgorga l'acqua. La vasca abbeveratoio è un unico blocco di travertino.
PN - PIANTA	
PNR - Riferimento alla parte	intero bene
PNT - PIANTA	
PNTQ - Riferimento piano o quota	intero bene
PNTS - Schema	a corpo unico
PNTF - Forma	quadrata
SV - STRUTTURE VERTICALI	
SVC - TECNICA COSTRUTTIVA	
SVCU - Ubicazione	intero bene
SVCT - Tipo di struttura	parete
SVCQ - Qualificazione del genere	a corsi regolari
SVCM - Materiali	pietra da taglio
PV - PAVIMENTI E PAVIMENTAZIONI	
PVM - PAVIMENTI E PAVIMENTAZIONI	
PVMU - Ubicazione	intero bene
PVMG - Genere	in pietra
CO - CONSERVAZIONE	
STC - STATO DI CONSERVAZIONE	
STCR - Riferimento alla parte	intero bene
STCC - Stato di conservazione	buono
US - UTILIZZAZIONI	
USA - USO ATTUALE	
USAR - Riferimento alla parte	intero bene
USAD - Uso	fontana
USO - USO STORICO	
USOR - Riferimento alla parte	intero bene

USOC - Riferimento cronologico	anni '50
USOD - Uso	abbeveratoio
TU - CONDIZIONE GIURIDICA E VINCOLI	
CDG - CONDIZIONE GIURIDICA	
CDGG - Indicazione generica	proprietà Ente pubblico territoriale
CDGS - Indicazione specifica	Comune di Cercemaggiore
CDGI - Indirizzo	Via Carducci, n. 2 86012 Cercemaggiore (CB)
NVC - PROVVEDIMENTI DI TUTELA	
NVCT - Tipo provvedimento	DLgs n. 42/2004, art.10.1
NVC - PROVVEDIMENTI DI TUTELA	
NVCT - Tipo provvedimento	D.lgs 42/2004
NVCE - Estremi provvedimento	D.M. del 2009/07/23
NVCP - Estensione del vincolo	intero territorio comunale
STU - STRUMENTI URBANISTICI	
STUT - Strumenti in vigore	P.d.F del 1996
STUN - Sintesi normativa zona	Zona Agricola
DO - FONTI E DOCUMENTI DI RIFERIMENTO	
FTA - DOCUMENTAZIONE FOTOGRAFICA	
FTAX - Genere	documentazione allegata
FTAP - Tipo	fotografia b/n
FTAA - Autore	Coletta Mario
FTAD - Data	1987/00/00
FTAE - Ente proprietario	SBAP Molise
FTAC - Collocazione	CXXXIV-12-17 (inv. 62862)
FTAN - Codice identificativo	CercemaggioreCM00075072
FTAT - Note	veduta fronte principale
FTAF - Formato	18x24, 13x18
DRA - DOCUMENTAZIONE GRAFICA	
DRAX - Genere	documentazione allegata
DRAT - Tipo	planimetria catastale
DRAO - Note	stralcio catastale fg.32 p.lla 486
DRAS - Scala	1:1000
DRAE - Ente proprietario	SBAP Molise
DRAN - Codice identificativo	CercemaggioreSC00075072
DRAA - Autore	Coletta Mario
DRAD - Data	1990/11/16
DRA - DOCUMENTAZIONE GRAFICA	

DRAX - Genere	documentazione allegata
DRAT - Tipo	carta topografica
DRAO - Note	Cercemaggiore -IGM 16224 – n. 162 II Nord-Ovest
DRAS - Scala	1:25000
DRAE - Ente proprietario	Istituto Geografico Militare
DRAC - Collocazione	cartella Cercemaggiore
DRAN - Codice identificativo	CercemaggioreIGM75072
DRAA - Autore	Istituto Geografico Militare
DRA - DOCUMENTAZIONE GRAFICA	
DRAX - Genere	documentazione allegata
DRAT - Tipo	Carta Tecnica Regionale
DRAO - Note	Carta tecnica Regionale foglio N.406092
DRAS - Scala	1:5000
DRAE - Ente proprietario	Regione Molise
DRAC - Collocazione	cartella Cercemaggiore
DRAN - Codice identificativo	CercemaggioreCTR75072
DRAA - Autore	Regione Molise
FNT - FONTI E DOCUMENTI	
FNTP - Tipo	scheda catalogo
FNTA - Autore	Coletta Mario
FNTT - Denominazione	A 14/00075072
FNTD - Data	1990/11/16
FNTN - Nome archivio	Archivio Soprintendenza BAP Molise
FNTS - Posizione	Cartella Cercemaggiore
FNTI - Codice identificativo	CercemaggioreDA75072
BIB - BIBLIOGRAFIA	
BIBX - Genere	bibliografia di confronto
BIBA - Autore	Masciotta Giambattista
BIBD - Anno di edizione	1988
BIBH - Sigla per citazione	S1720001
BIBN - V., pp., nn.	I,126-150
BIB - BIBLIOGRAFIA	
BIBX - Genere	bibliografia di confronto
BIBA - Autore	AA.VV.
BIBD - Anno di edizione	2007
BIBH - Sigla per citazione	S1720052
BIBN - V., pp., nn.	schede allegate
AD - ACCESSO AI DATI	
ADS - SPECIFICHE DI ACCESSO AI DATI	
ADSP - Profilo di accesso	1
ADSM - Motivazione	scheda contenente dati liberamente accessibili

CM - COMPILAZIONE	
CMP - COMPILAZIONE	
CMPD - Data	1990
CMPN - Nome	Coletta Mario
FUR - Funzionario responsabile	Melloni Lavinia
RVM - TRASCRIZIONE PER INFORMATIZZAZIONE	
RVMD - Data	2012
RVMN - Nome	Di Brino Cinzia
AGG - AGGIORNAMENTO - REVISIONE	
AGGD - Data	2017
AGGN - Nome	Di Brino Cinzia
AGGE - Ente	SABAP Molise
AGGF - Funzionario responsabile	Benvenuto Cinthia