SCHEDA

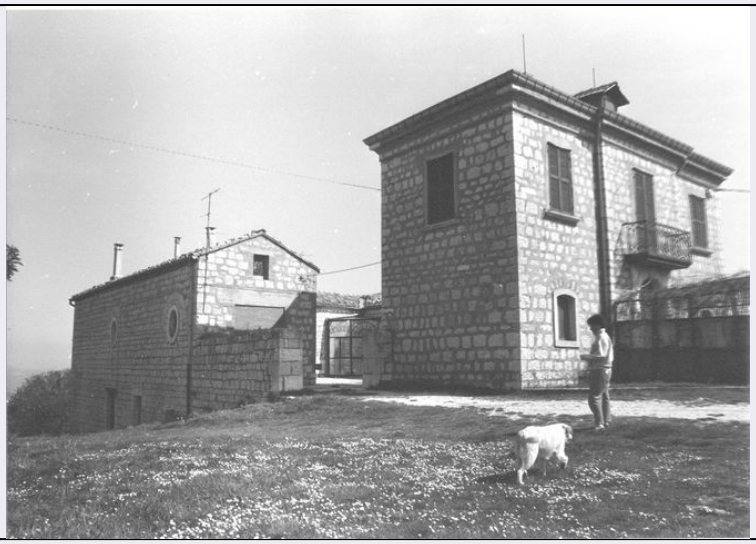

CD - CODICI	
TSK - Tipo scheda	A
LIR - Livello ricerca	I
NCT - CODICE UNIVOCO	
NCTR - Codice regione	14
NCTN - Numero catalogo generale	00020206
ESC - Ente schedatore	S172
ECP - Ente competente	S172
OG - OGGETTO	
OGT - OGGETTO	
OGTD - Definizione tipologica	casa
OGTQ - Qualificazione	rurale
OGTN - Denominazione	scuderia di villa Cerio
LC - LOCALIZZAZIONE GEOGRAFICO-AMMINISTRATIVA	
PVC - LOCALIZZAZIONE GEOGRAFICO-AMMINISTRATIVA	
PVCS - Stato	ITALIA
PVCR - Regione	Molise
PVCP - Provincia	CB
PVCC - Comune	Campobasso
PVCL - Località	COLLE DELL'ORSO
PVCI - Indirizzo	Contrada Colle dell'Orso
SET - SETTORE	
SETT - Tipo	TP
SETN - Numero	019
SETD - Denominazione	S. Giovanni in Golfo
SETP - Numero nel settore	002
CS - LOCALIZZAZIONE CATASTALE	

CTL - Tipo di localizzazione	localizzazione fisica
CTS - LOCALIZZAZIONE CATASTALE	
CTSC - Comune	Campobasso
CTSF - Foglio/Data	048/ 1987
CTSN - Particelle	178
GP - GEOREFERENZIAZIONE TRAMITE PUNTO	
GPI - Identificativo punto	2
GPL - Tipo di localizzazione	localizzazione fisica
GPD - DESCRIZIONE DEL PUNTO	
GPDP - PUNTO	
GPDPX - Coordinata X	14.685975658
GPDPY - Coordinata Y	41.568320859
GPM - Metodo di georeferenziazione	punto approssimato
GPT - Tecnica di georeferenziazione	rilievo da cartografia con sopralluogo
GPP - Proiezione e Sistema di riferimento	WGS84
GPB - BASE DI RIFERIMENTO	
GPBB - Descrizione sintetica	ICCD1002863_0
GPBT - Data	28-11-2017
GPBO - Note	(3858957) -CTR 10.000- (http://servizi.geo.regione.molise.it/arcgis/services/CTR_10000/mapserver/wmsserver?) -0
AU - DEFINIZIONE CULTURALE	
ATB - AMBITO CULTURALE	
ATBR - Riferimento all'intervento	costruzione
ATBD - Denominazione	maestranze ottocentesche
ATBM - Fonte dell'attribuzione	analisi stilistica
RE - NOTIZIE STORICHE	
REN - NOTIZIA	
RENR - Riferimento	intero bene
RENS - Notizia sintetica	costruzione
RENF - Fonte	analisi stilistica
REL - CRONOLOGIA, ESTREMO REMOTO	
RELS - Secolo	XIX
RELF - Frazione di secolo	seconda metà
RELW - Validità	post
REV - CRONOLOGIA, ESTREMO RECENTE	
REVS - Secolo	XIX
REVF - Frazione di secolo	seconda metà
REVW - Validità	ante
PN - PIANTA	

PNR - Riferimento alla parte	intero bene
PNT - PIANTA	
PNTQ - Riferimento piano o quota	p.t.
PNTS - Schema	composto
PNTF - Forma	a C
FN - FONDAZIONI	
FNS - STRUTTURE	
FNSU - Ubicazione	intero bene
FNSC - Tecnica costruttiva	non accertabile
FNSM - Materiali	non accertabile
SV - STRUTTURE VERTICALI	
SVC - TECNICA COSTRUTTIVA	
SVCU - Ubicazione	intero bene
SVCT - Tipo di struttura	parete
SVCC - Genere	in muratura
SVCM - Materiali	pietra locale a vista
SVCM - Materiali	malta
SO - STRUTTURE DI ORIZZONTAMENTO	
SOU - Ubicazione	intero bene
SOF - TIPO	
SOFG - Genere	solaio
SOFF - Forma	piano
SOFP - Caratteristiche	ferro e laterizi
CP - COPERTURE	
CPU - Ubicazione	intero bene
CPF - CONFIGURAZIONE ESTERNA	
CPFG - Genere	a tetto
CPFF - Forma	a n falde
CPM - MANTO DI COPERTURA	
CPMR - Riferimento	intera copertura
CPMT - Tipo	tegole
CPMQ - Qualificazione del tipo	a coppo
CPMM - Materiali	laterizio
CO - CONSERVAZIONE	
STC - STATO DI CONSERVAZIONE	
STCR - Riferimento alla parte	intero bene
STCC - Stato di conservazione	buono
US - UTILIZZAZIONI	
USA - USO ATTUALE	

USAR - Riferimento alla parte	intero bene
USAD - Uso	abitazione
USO - USO STORICO	
USOR - Riferimento alla parte	intero bene
USOC - Riferimento cronologico	destinazione originaria sec. XIX
USOD - Uso	stalle (annessi Villa Cerio)
TU - CONDIZIONE GIURIDICA E VINCOLI	
CDG - CONDIZIONE GIURIDICA	
CDGG - Indicazione generica	proprietà privata
STU - STRUMENTI URBANISTICI	
STUT - Strumenti in vigore	P.R.G. variante generale 1969 approvato nel 1972
STUN - Sintesi normativa zona	zona agricola
DO - FONTI E DOCUMENTI DI RIFERIMENTO	
FTA - DOCUMENTAZIONE FOTOGRAFICA	
FTAX - Genere	documentazione allegata
FTAP - Tipo	fotografia b/n
FTAA - Autore	Di Brino Cinzia
FTAD - Data	1995/00/00
FTAE - Ente proprietario	SBAP Molise
FTAC - Collocazione	CCXXXIV-19-19 (inv. 80365)
FTAN - Codice identificativo	SBAAAASCB80365
FTAT - Note	veduta d'insieme
FTAF - Formato	18x24, 13x18
FTA - DOCUMENTAZIONE FOTOGRAFICA	
FTAX - Genere	documentazione allegata
FTAP - Tipo	fotografia b/n
FTAA - Autore	Di Brino Cinzia
FTAD - Data	1995/00/00
FTAE - Ente proprietario	SBAP Molise
FTAC - Collocazione	CCXXXIV-19-21 (inv. 80367)
FTAN - Codice identificativo	SBAAAASCB80367
FTAT - Note	veduta corte interna
FTAF - Formato	18x24, 13x18
FTA - DOCUMENTAZIONE FOTOGRAFICA	
FTAX - Genere	documentazione esistente
FTAP - Tipo	fotografia b/n
FTAA - Autore	SBAAAASCB
FTAD - Data	1979/00/00
FTAE - Ente proprietario	SBAP Molise

FTAC - Collocazione	CCXXXVI-6-25 (inv. 8894)
FTAN - Codice identificativo	CampobassoBC20206a.
FTAT - Note	Vista Villa Cerio dalle Scuderie
FTAF - Formato	8x12
FTA - DOCUMENTAZIONE FOTOGRAFICA	
FTAX - Genere	documentazione esistente
FTAP - Tipo	fotografia b/n
FTAA - Autore	SBAAAASCB
FTAD - Data	1979/00/00
FTAE - Ente proprietario	SBAP Molise
FTAC - Collocazione	CCXXXVI-6-8 (inv. 8877)
FTAN - Codice identificativo	CampobassoBC20206b
FTAT - Note	Fronte Principale Ovest
FTAF - Formato	8x12
FTA - DOCUMENTAZIONE FOTOGRAFICA	
FTAX - Genere	documentazione esistente
FTAP - Tipo	fotografia b/n
FTAA - Autore	SBAAAASCB
FTAD - Data	1979/00/00
FTAE - Ente proprietario	SBAP Molise
FTAC - Collocazione	CCXXXVI-6-12 (inv. 8881)
FTAN - Codice identificativo	CampobassoBC20206c
FTAT - Note	Fronte laterale Sud
FTAF - Formato	8x12
FTA - DOCUMENTAZIONE FOTOGRAFICA	
FTAX - Genere	documentazione esistente
FTAP - Tipo	fotografia b/n
FTAA - Autore	SBAAAASCB
FTAD - Data	1979/00/00
FTAE - Ente proprietario	SBAP Molise
FTAC - Collocazione	CCXXXVI-6-11 (inv. 8880)
FTAN - Codice identificativo	CampobassoBC20206d
FTAT - Note	fronte posteriore Est
FTAF - Formato	8x12
FTA - DOCUMENTAZIONE FOTOGRAFICA	
FTAX - Genere	documentazione esistente
FTAP - Tipo	fotografia b/n
FTAA - Autore	SBAAAASCB
FTAD - Data	1979/00/00
FTAE - Ente proprietario	SBAP Molise
FTAC - Collocazione	CCXXXVI-6-21 (inv. 8890)
FTAN - Codice identificativo	CampobassoBC20206e

FTAT - Note	Corpo anteriore fronte posteriore dal cortile
FTAF - Formato	8x12
FTA - DOCUMENTAZIONE FOTOGRAFICA	
FTAX - Genere	documentazione esistente
FTAP - Tipo	fotografia b/n
FTAA - Autore	SBAAAASCB
FTAD - Data	1979/00/00
FTAE - Ente proprietario	SBAP Molise
FTAC - Collocazione	CCXXXVI-6-16 (inv. 8885)
FTAN - Codice identificativo	CampobassoBC20206f
FTAT - Note	corpo posteriore fronte sul cortile
FTAF - Formato	8x12
FTA - DOCUMENTAZIONE FOTOGRAFICA	
FTAX - Genere	documentazione esistente
FTAP - Tipo	fotografia b/n
FTAA - Autore	SBAAAASCB
FTAD - Data	1979/00/00
FTAE - Ente proprietario	SBAP Molise
FTAC - Collocazione	CCXXXVI-6-14 (inv. 8883)
FTAN - Codice identificativo	CampobassoBC20206g
FTAT - Note	scorcio prospettico verso la corte
FTAF - Formato	8x12
FTA - DOCUMENTAZIONE FOTOGRAFICA	
FTAX - Genere	documentazione esistente
FTAP - Tipo	fotografia b/n
FTAA - Autore	SBAAAASCB
FTAD - Data	1979/00/00
FTAE - Ente proprietario	SBAP Molise
FTAC - Collocazione	CCXXXVI-6-24 (inv. 8893)
FTAN - Codice identificativo	CampobassoBC20206h
FTAT - Note	scala corpo anteriore
FTAF - Formato	8x12
FTA - DOCUMENTAZIONE FOTOGRAFICA	
FTAX - Genere	documentazione esistente
FTAP - Tipo	fotografia b/n
FTAA - Autore	SBAAAASCB
FTAD - Data	1979/00/00
FTAE - Ente proprietario	SBAP Molise
FTAC - Collocazione	CCXXXVI-6-7 (inv. 8876)
FTAN - Codice identificativo	CampobassoBC20206i
FTAT - Note	scorcio prospettico Sud-Ovest del complesso
FTAF - Formato	8x12

FTA - DOCUMENTAZIONE FOTOGRAFICA	
FTAX - Genere	documentazione esistente
FTAP - Tipo	fotografia b/n
FTAA - Autore	SBAAAASCB
FTAD - Data	1979/00/00
FTAE - Ente proprietario	SBAP Molise
FTAC - Collocazione	CCXXXVI-6-8 (inv. 8878)
FTAN - Codice identificativo	CampobassoBC20206l
FTAT - Note	scorcio prospettico Nord-Ovest del complesso
FTAF - Formato	8x12
FTA - DOCUMENTAZIONE FOTOGRAFICA	
FTAX - Genere	documentazione esistente
FTAP - Tipo	fotografia b/n
FTAA - Autore	SBAAAASCB
FTAD - Data	1979/00/00
FTAE - Ente proprietario	SBAP Molise
FTAC - Collocazione	CCXXXVI-6-10 (inv. 8879)
FTAN - Codice identificativo	CampobassoBC20206m
FTAT - Note	prospetto laterale Nord
FTAF - Formato	8x12
FTA - DOCUMENTAZIONE FOTOGRAFICA	
FTAX - Genere	documentazione esistente
FTAP - Tipo	fotografia b/n
FTAA - Autore	SBAAAASCB
FTAD - Data	1979/00/00
FTAE - Ente proprietario	SBAP Molise
FTAC - Collocazione	CCXXXVI-6-15 (inv. 8884)
FTAN - Codice identificativo	CampobassoBC20206n
FTAT - Note	Corte interna
FTAF - Formato	8x12
FTA - DOCUMENTAZIONE FOTOGRAFICA	
FTAX - Genere	documentazione esistente
FTAP - Tipo	fotografia b/n
FTAA - Autore	SBAAAASCB
FTAD - Data	1979/00/00
FTAE - Ente proprietario	SBAP Molise
FTAC - Collocazione	CCXXXVI-6-22 (inv. 8891)
FTAN - Codice identificativo	CampobassoBC20206o
FTAT - Note	fronte posteriore sulla corte corpo anteriore
FTAF - Formato	8x12
FTA - DOCUMENTAZIONE FOTOGRAFICA	
FTAX - Genere	documentazione esistente

FTAP - Tipo	fotografia b/n
FTAA - Autore	SBAAAASCB
FTAD - Data	1979/00/00
FTAE - Ente proprietario	SBAP Molise
FTAC - Collocazione	CCXXXVI-6-22 (inv. 8892)
FTAN - Codice identificativo	CampobassoBC20206p
FTAT - Note	corte interna
FTAF - Formato	8x12
FTA - DOCUMENTAZIONE FOTOGRAFICA	
FTAX - Genere	documentazione esistente
FTAP - Tipo	fotografia b/n
FTAA - Autore	SBAAAASCB
FTAD - Data	1979/00/00
FTAE - Ente proprietario	SBAP Molise
FTAC - Collocazione	CCXXXVI-6-18 (inv. 8887)
FTAN - Codice identificativo	CampobassoBC20206q
FTAT - Note	corte interna
FTAF - Formato	8x12
FTA - DOCUMENTAZIONE FOTOGRAFICA	
FTAX - Genere	documentazione esistente
FTAP - Tipo	fotografia b/n
FTAA - Autore	SBAAAASCB
FTAD - Data	1979/00/00
FTAE - Ente proprietario	SBAP Molise
FTAC - Collocazione	CCXXXVI-6-17 (inv. 8886)
FTAN - Codice identificativo	CampobassoBC20206t
FTAT - Note	scorcio prospettico corte interna
FTAF - Formato	8x12
FTA - DOCUMENTAZIONE FOTOGRAFICA	
FTAX - Genere	documentazione esistente
FTAP - Tipo	fotografia b/n
FTAA - Autore	SBAAAASCB
FTAD - Data	1979/00/00
FTAE - Ente proprietario	SBAP Molise
FTAC - Collocazione	CCXXXVI-6-19 (inv. 8888)
FTAN - Codice identificativo	CampobassoBC20206u
FTAT - Note	Corte interna fronte laterale
FTAF - Formato	8x12
FTA - DOCUMENTAZIONE FOTOGRAFICA	
FTAX - Genere	documentazione esistente
FTAP - Tipo	fotografia b/n
FTAA - Autore	SBAAAASCB

FTAD - Data	1979/00/00
FTAE - Ente proprietario	SBAP Molise
FTAC - Collocazione	CCXXXVI-6-20 (inv. 8889)
FTAN - Codice identificativo	CampobassoBC20206v
FTAT - Note	corte interna fronte principale
FTAF - Formato	8x12
FTA - DOCUMENTAZIONE FOTOGRAFICA	
FTAX - Genere	documentazione esistente
FTAP - Tipo	fotografia digitale (file)
FTAA - Autore	Progetto RESTARC
FTAD - Data	2006/01/12
FTAN - Codice identificativo	CampobassoPR20206a
FTAT - Note	scorcio prospettico fronte Ovest
FTA - DOCUMENTAZIONE FOTOGRAFICA	
FTAX - Genere	documentazione esistente
FTAP - Tipo	fotografia digitale (file)
FTAA - Autore	Progetto RESTARC
FTAD - Data	2006/01/12
FTAN - Codice identificativo	CampobassoPR20206b
FTAT - Note	corte interna
FTA - DOCUMENTAZIONE FOTOGRAFICA	
FTAX - Genere	documentazione esistente
FTAP - Tipo	fotografia digitale (file)
FTAA - Autore	Progetto RESTARC
FTAD - Data	2006/01/12
FTAN - Codice identificativo	CampobassoPR20206c
FTAT - Note	fronte posteriore Est
FTA - DOCUMENTAZIONE FOTOGRAFICA	
FTAX - Genere	documentazione esistente
FTAP - Tipo	fotografia digitale (file)
FTAA - Autore	Progetto RESTARC
FTAD - Data	2006/01/12
FTAN - Codice identificativo	CampobassoPR20206d
FTAT - Note	scorcio fronte laterale Sud
FTA - DOCUMENTAZIONE FOTOGRAFICA	
FTAX - Genere	documentazione esistente
FTAP - Tipo	fotografia digitale (file)
FTAA - Autore	Progetto RESTARC
FTAD - Data	2006/01/12
FTAN - Codice identificativo	CampobassoPR20206e
FTAT - Note	fronte laterale Nord
FTA - DOCUMENTAZIONE FOTOGRAFICA	

FTAX - Genere	documentazione esistente
FTAP - Tipo	fotografia digitale (file)
FTAA - Autore	Progetto RESTARC
FTAD - Data	2006/01/12
FTAN - Codice identificativo	CampobassoPR20206f
FTAT - Note	fronte laterale Nord vista da Villa Cerio
FTA - DOCUMENTAZIONE FOTOGRAFICA	
FTAX - Genere	documentazione allegata
FTAP - Tipo	fotografia digitale (file)
FTAA - Autore	Benvenuto Cinthia
FTAD - Data	2013/07/01
FTAE - Ente proprietario	SBAP Molise
FTAN - Codice identificativo	CampobassoBC20206aa
FTAT - Note	scorcio prospettico fronte principale Ovest
FTA - DOCUMENTAZIONE FOTOGRAFICA	
FTAX - Genere	documentazione allegata
FTAP - Tipo	fotografia digitale (file)
FTAA - Autore	Benvenuto Cinthia
FTAD - Data	2013/07/01
FTAE - Ente proprietario	SBAP Molise
FTAN - Codice identificativo	CampobassoBC20206bb
FTAT - Note	scorcio prospettico fronte principale Ovest
FTA - DOCUMENTAZIONE FOTOGRAFICA	
FTAX - Genere	documentazione allegata
FTAP - Tipo	fotografia digitale (file)
FTAA - Autore	Benvenuto Cinthia
FTAD - Data	2013/07/01
FTAE - Ente proprietario	SBAP Molise
FTAN - Codice identificativo	CampobassoBC20206cc
FTAT - Note	scorcio prospettico fronte laterale Nord
FTA - DOCUMENTAZIONE FOTOGRAFICA	
FTAX - Genere	documentazione allegata
FTAP - Tipo	fotografia digitale (file)
FTAA - Autore	Benvenuto Cinthia
FTAD - Data	2013/07/01
FTAE - Ente proprietario	SBAP Molise
FTAN - Codice identificativo	CampobassoBC20206dd
FTAT - Note	cortile intreno
FTA - DOCUMENTAZIONE FOTOGRAFICA	
FTAX - Genere	documentazione allegata
FTAP - Tipo	fotografia digitale (file)
FTAA - Autore	Benvenuto Cinthia

FTAD - Data	2013/07/01
FTAE - Ente proprietario	SBAP Molise
FTAN - Codice identificativo	CampobassoBC20206ee
FTAT - Note	scorcio prospettico fronte laterale Nord vista da Villa Cerio
DRA - DOCUMENTAZIONE GRAFICA	
DRAX - Genere	documentazione allegata
DRAT - Tipo	planimetria catastale
DRAO - Note	stralcio catastale fg.48 p.lla 178
DRAS - Scala	1:1000
DRAE - Ente proprietario	Agenzia del Territorio – Ufficio di Campobasso
DRAN - Codice identificativo	CampobassoSC00020206
DRAA - Autore	Agenzia del Territorio – Ufficio di Campobasso
DRAD - Data	1987/00/00
DRA - DOCUMENTAZIONE GRAFICA	
DRAX - Genere	documentazione allegata
DRAT - Tipo	planimetria catastale
DRAO - Note	stralcio catastale fg 48 p.lla 178
DRAS - Scala	1:1000
DRAE - Ente proprietario	Agenzia del Territorio – Ufficio di Campobasso
DRAN - Codice identificativo	CampobassoSC20206
DRAA - Autore	Agenzia del Territorio – Ufficio di Campobasso
DRAD - Data	2013/07/09
FNT - FONTI E DOCUMENTI	
FNTP - Tipo	scheda da campo
FNTA - Autore	Gruppo SEpino SBAAAASCB
FNTD - Data	1979/04/09
FNTN - Nome archivio	Soprintendenza BAP Molise
FNTS - Posizione	Cartella Campobasso
FNTI - Codice identificativo	CampobassoDA20206
BIB - BIBLIOGRAFIA	
BIBX - Genere	bibliografia di corredo
BIBA - Autore	Masciotta Giambattista
BIBD - Anno di edizione	1988
BIBH - Sigla per citazione	S1720002
BIBN - V., pp., nn.	II, 49-114
BIB - BIBLIOGRAFIA	
BIBX - Genere	bibliografia di corredo
BIBA - Autore	AA.VV.
BIBD - Anno di edizione	1979/00/00
BIBH - Sigla per citazione	S1720230
AD - ACCESSO AI DATI	

ADS - SPECIFICHE DI ACCESSO AI DATI	
ADSP - Profilo di accesso	1
ADSM - Motivazione	scheda contenente dati liberamente accessibili
CM - COMPILAZIONE	
CMP - COMPILAZIONE	
CMPD - Data	1995
CMPN - Nome	Di Brino Cinzia
FUR - Funzionario responsabile	Melloni Lavinia
RVM - TRASCRIZIONE PER INFORMATIZZAZIONE	
RVMD - Data	2012
RVMN - Nome	Di Brino Cinzia
AGG - AGGIORNAMENTO - REVISIONE	
AGGD - Data	2013
AGGN - Nome	Benvenuto Cinthia
AGGE - Ente	Soprintendenza BAP
AGGF - Funzionario responsabile	Melloni Lavinia
AGG - AGGIORNAMENTO - REVISIONE	
AGGD - Data	2017
AGGN - Nome	Salvatorelli Valentina
AGGE - Ente	SABAP Molise
AGGF - Funzionario responsabile	Benvenuto Cinthia