SCHEDA

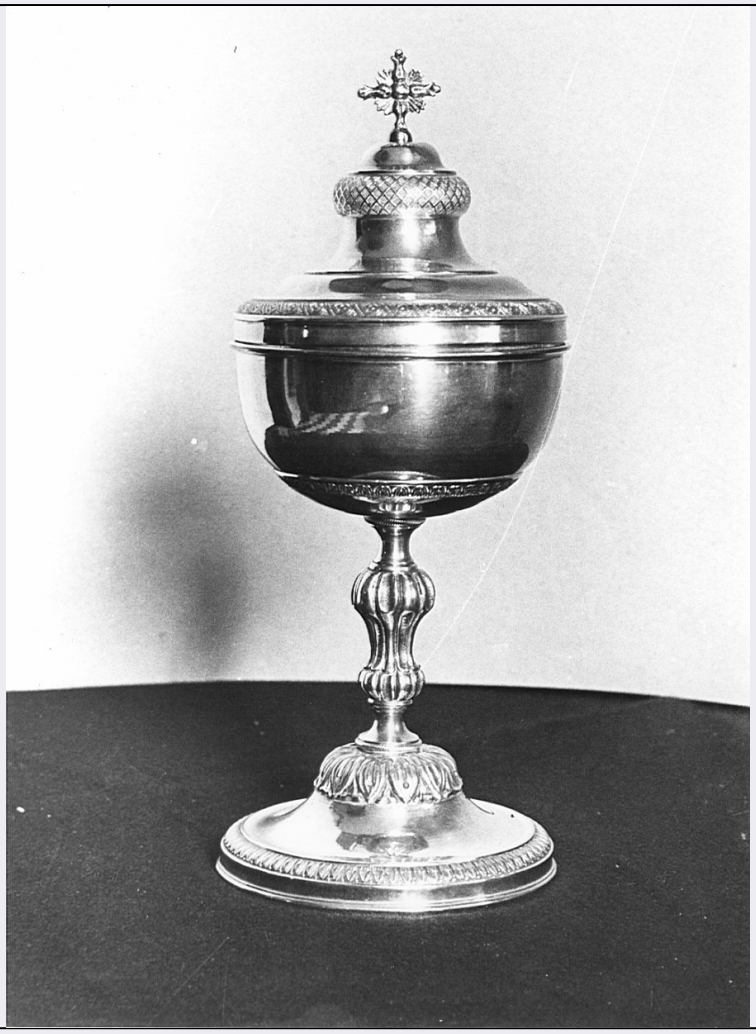

CD - CODICI	
TSK - Tipo scheda	A
LIR - Livello ricerca	I
NCT - CODICE UNIVOCO	
NCTR - Codice regione	14
NCTN - Numero catalogo generale	00020057
ESC - Ente schedatore	S172
ECP - Ente competente	S172
OG - OGGETTO	
OGT - OGGETTO	
OGTD - Definizione tipologica	chiesa
OGTQ - Qualificazione	parrocchiale
OGTN - Denominazione	Chiesa di Sant'Antonio Abate
LC - LOCALIZZAZIONE GEOGRAFICO-AMMINISTRATIVA	
PVC - LOCALIZZAZIONE GEOGRAFICO-AMMINISTRATIVA	
PVCS - Stato	ITALIA
PVCR - Regione	Molise

PVCP - Provincia	CB
PVCC - Comune	Campobasso
PVCL - Località	CAMPOBASSO
PVCI - Indirizzo	Via Sant'Antonio Abate
PVCA	Via Venezia 2
PVE - Diocesi	CAMPOBASSO-BOIANO
CST - CENTRO STORICO	
CSTN - Numero d'ordine	001
CSTD - Denominazione	Campobasso
CSTA	capoluogo municipale
ZUR - ZONA URBANA	
ZURN - Numero	01
ZURD - Denominazione	centro storico
SET - SETTORE	
SETT - Tipo	SU
SETN - Numero	016
SETP - Numero nel settore	001
CS - LOCALIZZAZIONE CATASTALE	
CTL - Tipo di localizzazione	localizzazione fisica
CTS - LOCALIZZAZIONE CATASTALE	
CTSC - Comune	Campobasso
CTSF - Foglio/Data	056/ 1985
CTSN - Particelle	B
CTSE - Particelle ed altri elementi di confine	part. 316, 320
GP - GEOREFERENZIAZIONE TRAMITE PUNTO	
GPI - Identificativo punto	2
GPL - Tipo di localizzazione	localizzazione fisica
GPD - DESCRIZIONE DEL PUNTO	
GPDP - PUNTO	
GPDPX - Coordinata X	14.654479228
GPDPY - Coordinata Y	41.561011698
GPM - Metodo di georeferenziazione	punto approssimato
GPT - Tecnica di georeferenziazione	rilievo da cartografia con sopralluogo
GPP - Proiezione e Sistema di riferimento	WGS84
GPB - BASE DI RIFERIMENTO	
GPBB - Descrizione sintetica	ICCD1002863_0
GPBT - Data	9-11-2017
GPBO - Note	(3830728) -CTR 10.000- (http://servizi.geo.regione.molise.it/arcgis/services/CTR_10000/mapserver/wmsserver?) -0
AU - DEFINIZIONE CULTURALE	

ATB - AMBITO CULTURALE	
ATBR - Riferimento all'intervento	rifacimento
ATBD - Denominazione	maestranze cinquecentesche
ATBM - Fonte dell'attribuzione	bibliografia
ATBM - Fonte dell'attribuzione	analisi storica
RE - NOTIZIE STORICHE	
REN - NOTIZIA	
RENR - Riferimento	intero bene
RENS - Notizia sintetica	costruzione
RENN - Notizia	Sorta fuori le mura nell'antica piazza chiamata "Maiura" o "Chiaia"sul primo ospedale istituito nel secolo XIV, fu trasformata in chiesa nel 1572 dalla Congrega delle Maestranze.
RENF - Fonte	bibliografia
REL - CRONOLOGIA, ESTREMO REMOTO	
RELS - Secolo	XIV
RELF - Frazione di secolo	prima metà
RELW - Validità	post
REV - CRONOLOGIA, ESTREMO RECENTE	
REVS - Secolo	XVI
REVF - Frazione di secolo	seconda metà
REVI - Data	1572
REVX - Validità	ante
IS - IMPIANTO STRUTTURALE	
IST - Configurazione strutturale primaria	La chiesa è a navata unica con copertura piana. La facciata presenta un coronamento orizzontale con un portale cinquecentesco. L'intera facciata è intonacata con zoccolatura in pietra. Nell'immobile oltre gli ambienti destinati all'esercizio pubblico del culto un deposito.
PN - PIANTA	
PNR - Riferimento alla parte	intero bene
PNT - PIANTA	
PNTQ - Riferimento piano o quota	intero bene
PNTS - Schema	a navate unica
PNTF - Forma	rettangolare
FN - FONDAZIONI	
FNS - STRUTTURE	
FNSU - Ubicazione	intero bene
FNSC - Tecnica costruttiva	non accertabile
FNSM - Materiali	non accertabile
SV - STRUTTURE VERTICALI	
SVC - TECNICA COSTRUTTIVA	
SVCU - Ubicazione	intero bene

SVCT - Tipo di struttura	parete
SVCC - Genere	in muratura
SVCQ - Qualificazione del genere	continua
SVCM - Materiali	pietra
SVCM - Materiali	intonaco
SO - STRUTTURE DI ORIZZONTAMENTO	
SOU - Ubicazione	intero bene
SOF - TIPO	
SOFG - Genere	solaio
SOFF - Forma	piano/a
SOE - STRUTTURA	
SOER - Riferimento	intero solaio
SOEC - Tecnica costruttiva	in ferro
CP - COPERTURE	
CPU - Ubicazione	intero bene
CPF - CONFIGURAZIONE ESTERNA	
CPFG - Genere	a tetto
CPFF - Forma	semplice a due falde
CPM - MANTO DI COPERTURA	
CPMR - Riferimento	intera copertura
CPMT - Tipo	tegole
CPMQ - Qualificazione del tipo	a coppo
CPMM - Materiali	laterizio
PV - PAVIMENTI E PAVIMENTAZIONI	
PVM - PAVIMENTI E PAVIMENTAZIONI	
PVMU - Ubicazione	intero bene
PVMG - Genere	marmo
DE - ELEMENTI DECORATIVI	
DEC - ELEMENTI DECORATIVI	
DECU - Ubicazione	interno
DECT - Tipo	affresco
DEC - ELEMENTI DECORATIVI	
DECU - Ubicazione	interno
DECT - Tipo	stucchi
CO - CONSERVAZIONE	
STC - STATO DI CONSERVAZIONE	
STCR - Riferimento alla parte	intero bene
STCC - Stato di conservazione	buono
RS - RESTAURI	

RST - RESTAURI	
RSTR - Riferimento alla parte	intero bene
RSTF - Data fine	1980/00/00
US - UTILIZZAZIONI	
USA - USO ATTUALE	
USAR - Riferimento alla parte	intero bene
USAD - Uso	chiesa
USO - USO STORICO	
USOR - Riferimento alla parte	intero bene
USOC - Riferimento cronologico	destinazione originaria sec. XIV
USOD - Uso	ospedale
USOD - Uso	oratorio
TU - CONDIZIONE GIURIDICA E VINCOLI	
CDG - CONDIZIONE GIURIDICA	
CDGG - Indicazione generica	proprietà Ente religioso cattolico
CDGS - Indicazione specifica	Parrocchia Santi Angelo e Mercurio
CDGI - Indirizzo	Via S. Antonio Abate, 1 , CAMPOBASSO 86100 (CB)
NVC - PROVVEDIMENTI DI TUTELA	
NVCT - Tipo provvedimento	L. 1497/1939
NVCE - Estremi provvedimento	Verbale n.14 1977/03/20
NVCP - Estensione del vincolo	parte del territorio del comune
NVC - PROVVEDIMENTI DI TUTELA	
NVCT - Tipo provvedimento	L. 1497/1939
NVCE - Estremi provvedimento	Verbale n.15 1977/07/20
NVCP - Estensione del vincolo	parte del territorio del comune
NVC - PROVVEDIMENTI DI TUTELA	
NVCT - Tipo provvedimento	DLgs n. 42/2004, art.10.1
STU - STRUMENTI URBANISTICI	
STUT - Strumenti in vigore	P.R.G. variante generale 1969 approvato 1972
STUN - Sintesi normativa zona	zona A/ conservazione, risanamento, restauro
DO - FONTI E DOCUMENTI DI RIFERIMENTO	
FTA - DOCUMENTAZIONE FOTOGRAFICA	
FTAX - Genere	documentazione allegata
FTAP - Tipo	fotografia b/n

FTAA - Autore	Di Brino Cinzia
FTAD - Data	1995/00/00
FTAE - Ente proprietario	SBAP Molise
FTAC - Collocazione	CCXXXIV-18-6 (inv. 80316)
FTAN - Codice identificativo	SBAAAASCB80316
FTAT - Note	veduta prospetto principale
FTAF - Formato	18x24 13x18
FTA - DOCUMENTAZIONE FOTOGRAFICA	
FTAX - Genere	documentazione allegata
FTAP - Tipo	fotografia colore
FTAA - Autore	Lalli Quintilia
FTAD - Data	1983/07/00
FTAE - Ente proprietario	SBAP Molise
FTAC - Collocazione	XCV-3-14 (inv. 52045)
FTAN - Codice identificativo	SBAAAASCB52045
FTAT - Note	veduta prospetto principale
FTAF - Formato	18x24 13x18
FTA - DOCUMENTAZIONE FOTOGRAFICA	
FTAX - Genere	documentazione allegata
FTAP - Tipo	fotografia colore
FTAA - Autore	Lalli Quintilia
FTAD - Data	1983/07/00
FTAE - Ente proprietario	SBAP Molise
FTAC - Collocazione	XCV-3-15 (inv. 52046)
FTAN - Codice identificativo	SBAAAASCB52046
FTAT - Note	veduta prospetto principale
FTAF - Formato	18x24 13x18
FTA - DOCUMENTAZIONE FOTOGRAFICA	
FTAX - Genere	documentazione allegata
FTAP - Tipo	fotografia colore
FTAA - Autore	Lalli Quintilia
FTAD - Data	1983/07/00
FTAE - Ente proprietario	SBAP Molise
FTAC - Collocazione	XCV-3-16 (inv. 52047)
FTAN - Codice identificativo	SBAAAASCB52047
FTAT - Note	veduta prospetto laterale e campanile
FTAF - Formato	18x24 13x18
FTA - DOCUMENTAZIONE FOTOGRAFICA	
FTAX - Genere	documentazione allegata
FTAP - Tipo	fotografia colore
FTAA - Autore	Lalli Quintilia
FTAD - Data	1983/07/00

FTAE - Ente proprietario	SBAP Molise
FTAC - Collocazione	XCV-3-17 (inv. 52048)
FTAN - Codice identificativo	SBAAAASCB52048
FTAT - Note	particolare portale
FTAF - Formato	18x24 13x18
FTA - DOCUMENTAZIONE FOTOGRAFICA	
FTAX - Genere	documentazione esistente
FTAP - Tipo	fotografia b/n
FTAA - Autore	(?)
FTAD - Data	0000/01/00
FTAE - Ente proprietario	SBAP Molise
FTAN - Codice identificativo	Campobasso00020057
FTAT - Note	particolare del portale
FTAF - Formato	13x18 18x24
FTA - DOCUMENTAZIONE FOTOGRAFICA	
FTAX - Genere	documentazione esistente
FTAP - Tipo	fotografia b/n
FTAA - Autore	(?)
FTAD - Data	0000/01/00
FTAE - Ente proprietario	SBAP Molise
FTAN - Codice identificativo	Campobasso00020057a
FTAT - Note	facciata principale
FTAF - Formato	13x18 18x24
FTA - DOCUMENTAZIONE FOTOGRAFICA	
FTAX - Genere	documentazione esistente
FTAP - Tipo	fotografia b/n
FTAA - Autore	(?)
FTAD - Data	0000/01/00
FTAE - Ente proprietario	SBAP Molise
FTAN - Codice identificativo	Campobasso00020057b
FTAT - Note	prospetto laterale
FTAF - Formato	13x18 18x24
FTA - DOCUMENTAZIONE FOTOGRAFICA	
FTAX - Genere	documentazione esistente
FTAP - Tipo	fotografia b/n
FTAA - Autore	(?)
FTAD - Data	0000/01/00
FTAE - Ente proprietario	SBAP Molise
FTAN - Codice identificativo	Campobasso00020057c
FTAT - Note	campanile
FTAF - Formato	13x18 18x24
FTA - DOCUMENTAZIONE FOTOGRAFICA	

FTAX - Genere	documentazione esistente
FTAP - Tipo	fotografia b/n
FTAA - Autore	(?)
FTAD - Data	0000/01/00
FTAE - Ente proprietario	SBAP Molise
FTAN - Codice identificativo	Campobasso00020057d
FTAT - Note	particolare della facciata
FTAF - Formato	13x18 18x24
FTA - DOCUMENTAZIONE FOTOGRAFICA	
FTAX - Genere	documentazione esistente
FTAP - Tipo	fotografia b/n
FTAA - Autore	(?)
FTAD - Data	0000/01/00
FTAE - Ente proprietario	SBAP Molise
FTAN - Codice identificativo	Campobasso00020057e
FTAT - Note	particolare del portale laterale
FTAF - Formato	13x18 18x24
FTA - DOCUMENTAZIONE FOTOGRAFICA	
FTAX - Genere	documentazione esistente
FTAP - Tipo	fotografia b/n
FTAA - Autore	(?)
FTAD - Data	0000/01/00
FTAE - Ente proprietario	SBAP Molise
FTAN - Codice identificativo	Campobasso00020057f
FTAT - Note	portale
FTAF - Formato	13x18 18x24
DRA - DOCUMENTAZIONE GRAFICA	
DRAX - Genere	documentazione allegata
DRAT - Tipo	planimetria catastale
DRAO - Note	stralcio catastale fg.56 p.lla B
DRAS - Scala	1:1000
DRAE - Ente proprietario	Agenzia del Territorio – Ufficio di Campobasso
DRAN - Codice identificativo	CampobassoSC00020057
DRAA - Autore	Agenzia del Territorio – Ufficio di Campobasso
DRAD - Data	1985/00/00
DRA - DOCUMENTAZIONE GRAFICA	
DRAX - Genere	documentazione allegata
DRAT - Tipo	planimetria
DRAO - Note	stralcio planimetrico
DRAS - Scala	1:4000
DRAE - Ente proprietario	Agenzia del Territorio – Ufficio di Campobasso
DRAN - Codice	

identificativo	CampobassoSCa00020057
DRAA - Autore	Agenzia del Territorio – Ufficio di Campobasso
DRAD - Data	1983/00/00
FNT - FONTI E DOCUMENTI	
FNTP - Tipo	rilievo
FNTA - Autore	Meccanici Fernando
FNTT - Denominazione	planimetria
FNTD - Data	2005
FNTN - Nome archivio	Archivio SABAP
FNTS - Posizione	n.r.
FNTI - Codice identificativo	CampobassoR00020057
FNT - FONTI E DOCUMENTI	
FNTP - Tipo	Rilievo
FNTA - Autore	Meccanici F.
FNTT - Denominazione	pianta piano terra
FNTD - Data	2005
FNTN - Nome archivio	(?)
FNTS - Posizione	(?)
FNTI - Codice identificativo	CampobassoR00020057a
FNT - FONTI E DOCUMENTI	
FNTP - Tipo	Rilievo
FNTA - Autore	Meccanici F.
FNTT - Denominazione	pianta piano primo
FNTD - Data	2005
FNTN - Nome archivio	(?)
FNTS - Posizione	(?)
FNTI - Codice identificativo	CampobassoR00020057b
FNT - FONTI E DOCUMENTI	
FNTP - Tipo	Rilievo
FNTA - Autore	Meccanici F.
FNTT - Denominazione	piano secondo
FNTD - Data	2005
FNTN - Nome archivio	(?)
FNTS - Posizione	(?)
FNTI - Codice identificativo	CampobassoR00020057c
FNT - FONTI E DOCUMENTI	
FNTP - Tipo	Rilievo
FNTA - Autore	Meccanici F.
FNTT - Denominazione	pianta copertura
FNTD - Data	2005
FNTN - Nome archivio	(?)
FNTS - Posizione	(?)

FNTI - Codice identificativo	CampobassoR00020057d
FNT - FONTI E DOCUMENTI	
FNTP - Tipo	Rilievo
FNTA - Autore	Meccanici F.
FNTT - Denominazione	prospetto est
FNTD - Data	2005
FNTN - Nome archivio	(?)
FNTS - Posizione	(?)
FNTI - Codice identificativo	CampobassoR00020057e
FNT - FONTI E DOCUMENTI	
FNTP - Tipo	Rilievo
FNTA - Autore	Meccanici F.
FNTT - Denominazione	prospetto nord
FNTD - Data	2005
FNTN - Nome archivio	(?)
FNTS - Posizione	(?)
FNTI - Codice identificativo	CampobassoR00020057f
FNT - FONTI E DOCUMENTI	
FNTP - Tipo	Rilievo
FNTA - Autore	Meccanici F.
FNTT - Denominazione	sezione A-A
FNTD - Data	2005
FNTN - Nome archivio	(?)
FNTS - Posizione	(?)
FNTI - Codice identificativo	CampobassoR00020057g
FNT - FONTI E DOCUMENTI	
FNTP - Tipo	Rilievo
FNTA - Autore	Meccanici F.
FNTT - Denominazione	sezione B-B
FNTD - Data	2005
FNTN - Nome archivio	(?)
FNTS - Posizione	(?)
FNTI - Codice identificativo	CampobassoR00020057h
FNT - FONTI E DOCUMENTI	
FNTP - Tipo	Rilievo
FNTA - Autore	Meccanici F.
FNTT - Denominazione	portale
FNTD - Data	2005
FNTN - Nome archivio	(?)
FNTS - Posizione	(?)
FNTI - Codice identificativo	CampobassoR00020057i
BIB - BIBLIOGRAFIA	

BIBX - Genere	bibliografia di corredo
BIBA - Autore	Masciotta Giambattista
BIBD - Anno di edizione	1988
BIBH - Sigla per citazione	S1720002
BIBN - V., pp., nn.	II, 49-114
BIB - BIBLIOGRAFIA	
BIBX - Genere	bibliografia di corredo
BIBA - Autore	Di Iorio Eduardo
BIBD - Anno di edizione	1977
BIBH - Sigla per citazione	S1720069
BIB - BIBLIOGRAFIA	
BIBX - Genere	bibliografia di corredo
BIBA - Autore	Di Iorio Eduardo
BIBD - Anno di edizione	1981
BIBH - Sigla per citazione	S1720076
BIB - BIBLIOGRAFIA	
BIBX - Genere	bibliografia di corredo
BIBA - Autore	D'Andrea Umberto
BIBD - Anno di edizione	1975
BIBH - Sigla per citazione	S1720072
BIB - BIBLIOGRAFIA	
BIBX - Genere	bibliografia specifica
BIBA - Autore	Manfredi Selvaggi Francesco
BIBD - Anno di edizione	1988
BIBH - Sigla per citazione	S1720068
AD - ACCESSO AI DATI	
ADS - SPECIFICHE DI ACCESSO AI DATI	
ADSP - Profilo di accesso	1
ADSM - Motivazione	scheda contenente dati liberamente accessibili
CM - COMPILAZIONE	
CMP - COMPILAZIONE	
CMPD - Data	1983
CMPN - Nome	Lalli Quintilia
FUR - Funzionario responsabile	Melloni Lavinia
RVM - TRASCRIZIONE PER INFORMATIZZAZIONE	
RVMD - Data	2012
RVMN - Nome	Di Brino Cinzia
AGG - AGGIORNAMENTO - REVISIONE	
AGGD - Data	1995
AGGN - Nome	Di Brino Cinzia
AGGF - Funzionario responsabile	Melloni Lavinia

AGG - AGGIORNAMENTO - REVISIONE	
AGGD - Data	2017
AGGN - Nome	Salvatorelli Valentina
AGGE - Ente	SABAP Molise
AGGF - Funzionario responsabile	Benvenuto Cinthia